JAHRESBERICHT

2022 / 2023

Schulcluster
ARNFELS

!! Alarmanlagen !!
ELEKTRO RACHOLZ
A-8453 St. Johann 11 • Tel. 03455/20740 • Fax 03455/20084
Mobil: 0664/14 28 205 • elektro@racholz.at • www.racholz.at
Elektrotechnik•Blitzschutz•Installationen•E-Geräte•Reparaturen

Schulbuchhandel
Manfred Wiedner
Kirchplatz 45
8454 Arnfels
Tel: 0664/8696442

Impressum:
Für den Inhalt verantwortlich: Direktion der MS Arnfels
Gestaltung: Redaktionsteam der MS Arnfels
Umschlag - Rückseite: Lea Trummer, 4b

Wenn das Schuljahr in die Zielgerade einbiegt, so wird es Zeit zurückzublicken und sich all das, was im Laufe eines Jahres passiert, in Erinnerung zu rufen.
Einige neue Gesichter haben Einzug in das Kollegium gehalten und haben sich bestens im Team integriert. Auch im Reinigungsdienst oder in der Schulverwaltung ist der Generationenwechsel in vollem Gange. Neue Schulassistentinnen haben sowohl in der Volksschule als auch in der Mittelschule wichtige Aufgaben übernommen. Sie alle haben erkannt, wie herausfordernd und gleichzeitig erfüllend die „Arbeit“ mit unseren Kindern und Jugendlichen ist.
Zahlreiche Projekte wurden von den Lehrerinnen und Lehrern des Schulclusters Arnfels organisiert, Projekte, die bereits Bezug auf die Kernthemen des neuen Lehrplans, der im kommenden Schuljahr in der 1. und 5. Schulstufe eingeführt wird, genommen haben: Bildungs-, Berufs- und Lebensorientierung, Gesundheitsförderung, Medienbildung, Umweltbildung oder die Auseinandersetzung mit Diversität bzw. geschlechterspezifischen Rollenbildern.
Im neu installierten Clusterbeirat, dem neben den Lehrer- und Elternvertretern beider Schulen auch Mitglieder aus Kultur, Sport, Wirtschaft und Kommunalpolitik angehören, staunte man über Anzahl und Vielfalt all dieser Projekte, die während eines Schuljahres von der 1. Klasse Volksschule bis zur 4. Klasse Mittelschule durchgeführt werden. Die Sorge, dass neben all diesen Aktivitäten die „Basics“ nicht zu kurz kommen, wurde ebenso artikuliert.
Rechnen, Schreiben und Lesen zu beherrschen sind Grundkompetenzen, die das Fundament für eigenständiges, lebenslanges Lernen bilden müssen und natürlich stets im Mittelpunkt unseres Lehrens und Lernens stehen. Daher ist es umso erfreulicher, dass bei den österreichweit durchgeführten Testungen in Deutsch und Mathematik in der 3. und 4. Klasse der Volksschule überdurchschnittliche Leistungen erzielt wurden. Aber auch in den 3. Klassen der Mittelschule wurden Ergebnisse in Deutsch, Mathematik und Englisch rückgemeldet, die allesamt über dem österreichischen Schnitt der Pflichtschulen liegen. Zudem möchte ich das herausragende Abschneiden einer Schülerin der 6. Schulstufe erwähnen, die beim „Känguru-Wettbewerb der Mathematik“ im Spitzenfeld aller steirischen Schüler*innen gelandet ist – mehr dazu im Blattinneren.
Ein Pionier der Zusammenarbeit mit slowenischen Partnerschulen hat ebenfalls Herausragendes geleistet: Schulrat Ernst Körbler tritt seinen wohlverdienten Ruhestand an, nachdem er über das 65. Lebensjahr hinaus als Lehrer an mehreren Schulen des Bezirkes tätig war und auch heuer noch länderübergreifende Weihnachts- und Frühlingskonzerte, eine Sprachwoche auf Krk sowie Naturtage in Muta organisiert hat. Ihm sagen wir herzlichst DANKE für 33 Jahre lebendige Schulpartnerschaft und für unzählige Projekte, die er als „Motor“ dieser Völkerverständigung federführend gestaltet hat. Wir wünschen ihm alles Gute in der Pension. Langeweile wird bei 10 Kindern und einer stets wachsenden Zahl an Enkelkindern keine aufkommen…
Ein Danke gilt auch all unseren Partnern zu sagen, sei es unserem Schulerhalter, der Marktgemeinde Arnfels, die gemeinsam mit dem Land Steiermark für eine gelungene Sanierung unserer Volksschule verantwortlich zeichnet, aber auch allen umliegenden Gemeinden, die stets ein offenes Ohr für unsere Anliegen haben.
Für all die geleistete pädagogische Arbeit möchte ich allen Lehrkräften des Pflichtschulclusters Arnfels danken. Ein herzlicher Dank für ihre wertvolle Arbeit ergeht auch an die Kolleginnen, die im kommenden Schuljahr an anderen Schulen ihre Lehrtätigkeit fortsetzen werden.
Ich danke dem neuen Redaktionsteam des Jahresberichts für seine zeitaufwändige Tätigkeit und all den Sponsoren für ihre finanzielle Unterstützung.
All die Beiträge im Jahresbericht zeigen das große Engagement des lehrenden und nicht-lehrenden Personals unseres Schulclusters Arnfels, die besonderen Stärken unserer Schülerinnen und Schüler und die Vielfalt der beiden Schulen. Und dass wir uns in unseren beiden „Häusern“ wohlfühlen, dafür sorgen täglich unser Schulwart, die Reinigungskräfte, aber auch all unsere pädagogischen Helferinnen der Schulassistenz bzw. der GTS der Volksschule oder die Sozialarbeiterin der Mittelschule.
Abschließend wünsche ich allen erholsame und wunderschöne Sommerferien und jenen, die unsere beiden Schulen verlassen, alles Gute für die Zukunft!

Clusterleiter Dipl.-Päd. Herbert Kriebernegg

1. VS Klasse

Klassenlehrerin: Christa Muster

1 Oliver Peter BSCHEIDER
2 Aleks BUHANEC
3 Luca ECKL
4 Elias Raphael HERNACH
5 Silvana KANGLER
6 Noel KLUG
7 Laura KRAINER
8 Patrick KRAINER
9 Valentin LIESCHNEGG
10 Martin MICHELITSCH
11 Veljko MILANKOVIC
12 Philipp Noel RUCKERBAUER
13 Anna Sophie PONTY
14 Matthias RAT
15 Thomas ROßMANN
17 Jakob STERNAT
18 Rosa STRABLEGG-LEITNER
19 Nayla STROHMAIER
20 Alexander TRUMMER
21 Maximilian TRUMMER
22 Emilia ZIEGLER

2. VS Klasse

Klassenlehrerin: Marlene Melmer

1 Emilia EBERL
2 Alisa GUTSCHI
3 Samira KANGLER
4 Eva KRENN
5 Stefanie Maria Erika LANG
6 Emma Sophie LOINIG
7 Elaina MACHER
8 Oliver Johann MEIER-ANGERBAUER
9 Mike MELCHER
10 Sandro PACHERNIGG
11 Jonas POELZL
12 Maximilian Ludwig REPO-LUSK
13 Leonie ROBNIK
14 Katharina SAUER
15 Katrin SCHMIED
16 Amelia SCHWARZL

3. VS Klasse

Klassenlehrerin: Astrid Lechner

1 Niklas Michael HARING
2 Jakob Leopold GERHOLD
3 Leon KLUG
4 Luca KRAINER
5 Paul LEDERHAAS
6 Nil LEVICH
7 Paul LIESCHNEGG
8 Noel MERSNIK
9 Valentina MILANKOVIC
10 Kilian MOERTH
11 Kimberly PLANINSCHITSCH
12 Lea RUHRI
13 Jakob SKAZEDONIG
14 Katharina Magdalena STELZL

4. VS Klasse

Klassenlehrer: Harald Walter

1 Marie ADAM POSSATH
2 Matheo ASTNER
3 Eileen GODINA
4 Henri GRADIŠNIK
5 Elena HARING
6 Florian HIERZER
7 Fabien KANGLER
8 Katharina KARNER
9 Denys KOBETS
10 Mikhailo LUNGU
11 Andre PACHERNIG
12 Paula PASCHEK
13 Lara Christin Monika PLOJ
14 Pia POELZL
15 Carla REPOLUSK
16 Christian STROHMAIER

Direktion:

Dipl. Päd. VHL CL Herbert Kriebernegg

LehrerInnen:

Bereichsleitung	Jacqueline Melmer
Klassenlehrerin 1. Klasse	Christa Muster
Klassenlehrerin 2. Klasse	Marlene Melmer
Klassenlehrerin 3. Klasse	Astrid Lechner
Klassenlehrer 4. Klasse	Harald Walter
Betreuerinnen 1. - 4. Klasse	Silke Winkler, Bernadette Wiedner, Emanuela Lieschnegg, Barbara Postl
Sonderpädagoginnen	Claudia de Crinis & Regina Mack
Religion	Anisha Rabensteiner
Nachmittagsbetreuung	Gabriele Gaig Anita Divjak
Schulwart	Peter Robnik
Raumpflegerinnen	Anita Schuster Manuela Werdnig-Löscher

Telefon: 03455-226, Fax: 03455-6826,
E-Mail: vs.arnfels@aon.at
Homepage: http://vs-arnfels.at

Veranstaltungen der VS im Schuljahr 2022/23

Zahnputzaktion 1. - 3. Klasse
Besuch der Polizei, Schulwegsicherung der 1. & 2. Klasse
Bewusster Umgang mit dem Smartphone 3. & 4. Klasse
Fahrradprüfung
Brandschutzübung
Einsparen
Kastanienbraten
Weihnachtsmarkt, Erlös für Opernfahrt
Bobfahren
Tag der offenen Tür in der MS
Faschingsfeier
HTL Besuche für 1. & 2. Klasse in Arnfels, 3. & 4. Klasse in Kaindorf a. d. Sulm
Kochen in der MS
Buchausstellung
Bauen von Nistkästen
Vorlesetag
Schulärztliche Untersuchungen
Lehrausgang zur Lebenshilfe
GTS nimmt am Frühjahrsputz teil
Filmfestival an der Schule für 1. & 2. sowie 3. & 4. Klasse
Musikworkshop mit Instrumentenbau
Hallo Auto
Bezirksrundfahrt, Graz-Fahrt mit Frida und Fred Kindermuseum
Kindergartenkinder kommen zum Schnuppern
Tag mit der Feuerwehr
Sporttag und Sommerfest mit einem Beitrag aus jeder Klasse
Schwimmprüfungen im Freibad
Sicherheitstag
Verabschiedung der 4. Klasse u. Onboarding der Kindergartenkinder, die Schulanfänger sind

Erholsame Ferien!

Das Schuljahr 2023/2024 startet mit Montag, dem 11. September 2023, um 8.00 Uhr!

Kaindorf goes VS

Am 14. Februar 2023 besuchten die Schüler*innen der 1. und 2. Klasse der Volksschule Arnfels die HTL Kaindorf in ihrer Nebenstelle in Arnfels. Dort hatten die engagierten HTL-Schüler*innen bereits mehrere Stationen vorbereitet, an denen die Kinder interessante und spannende Experimente durchführen konnten. So wurde zum Beispiel ein Roboter gesteuert, ein Feuerlöscher aus Essig und Backpulver gebastelt und damit brennende Kerzen gelöscht. Außerdem wurde herausgefunden, dass eine Flamme Sauerstoff braucht, damit sie brennen kann. Der Tag in der HTL ist jedes Jahr ein Highlight.

Schrotty und Engy – das Alt-mach-Neu-Mobil aus Graz

Am 24. Oktober 2022 besuchten Schrotty und Engy die 2. Klasse der Volksschule Arnfels. Es wurde an unterschiedlichen Stationen „gewerkt“ und die Kinder konnten auch ihr Wissen über Energiegewinnung und Mülltrennung unter Beweis stellen. Besonders gut gefallen hat den Kindern die selbstgebaute Rakete, die man starten lassen konnte und der Dosenwurf mit den selbstgebastelten Dosen und Bällen aus alten Fahrradschläuchen.

Igel Projekt

Die Integrationskinder der 2. und 4. Klasse der Volksschule Arnfels haben sich 14 Tage mit dem Thema „Igel“ beschäftigt. Viele Stationen wurden aufgebaut, um mit allen Sinnen die Welt des Igels zu erfahren. Am Ende des Projektes wurden andere Klassen eingeladen und alle Kinder hatten viel Spaß!

Vorstellungsgottesdienst

Im Rahmen des Sonntagsgottesdienstes wurden am 29. Jänner 2023 die diesjährigen Erstkommunionkinder der Pfarre Arnfels vorgestellt. Bereits beim Vorstellungsgottesdienst durften sich die Kinder nach ihrer offiziellen Vorstellung rund um den Altartisch bei unserem Pfarrer Marius Mărtinaş versammeln.

Für den Vorstellungsgottesdienst haben die Erstkommunionkinder Gebetskärtchen zur freien Entnahme gestaltet, um so auch gut in die spannende Zeit der Vorbereitung auf das Fest der heiligen Kommunion zu starten. Das Thema „Jesus begegnen im Heiligen Brot“ begleitete die Kinder auf ihrem Weg der Vorbereitung. Am 13. Mai 2023 war es dann endlich soweit und die 15 Erstkommunionkinder durften gemeinsam das Fest der Erstkommunion feiern.

Kinderpolizei

Seit dem 8. Mai 2023 dürfen sich die Schülerinnen und Schüler der 3. Klasse auch „Kinderpolizistinnen und Kinderpolizisten“ nennen. Im Fokus standen das praktische Wissen über den Beruf und das richtige Verhalten in gefährlichen Situationen im Straßenverkehr, aber auch der verantwortungsvolle Umgang mit dem Smartphone: Welche Gefahren lauern im Internet, was soll ich auf keinen Fall tun und wie gehe ich damit um? Besonders interessant war die Ausrüstung der Polizisten, die Spezialeinheiten und natürlich das Polizeiauto. Wir bekamen anhand von Fingerabdrücken auch Einblick in die „Spurensicherung“. Zum Abschluss erhielten die Kinder Urkunden, Prospekte und Informationsmaterial zum Lesen mit Rätseln und Wissensfragen.

Lehrausgang Lebenshilfe Arnfels

Am 11. und 18. April 2023 besuchte die 2. Klasse die Tageswerkstätte in Arnfels. Hier wurden in perfekter Zusammenarbeit Tonkreuze für die Erstkommunion erstellt. Außerdem bekamen wir eine Führung durch die Tageswerkstätte und konnten so einen tollen Einblick in die Arbeitswelt der Kunden der TWS erhalten. Vielen Dank für diese Möglichkeit! Wir freuen uns auf das nächste Mal! :)

Epilepsie-Workshop

Einen Workshop zum Thema „Epilepsie" absolvierten die Kinder der 2. Klasse am 25. April 2023. Frau Tanja Doritsch von „Epilepsie im Zentrum" aus Graz besuchte uns und wir setzten uns drei Stunden sehr intensiv mit diesem Thema auseinander. Neben der Begriffsdefinition, den unterschiedlichen Arten von Epilepsie und deren Anfallsformen lernten wir auch einiges über Erste Hilfe und die unterschiedlichen Bereiche im Gehirn kennen. Eines wussten wir aber bereits vorher schon: Einzigartig ist besser als perfekt!

Bezirksrundfahrt

Mit dem Kastner Bus fuhren wir am 12. Juni 2023 in Arnfels los. Dann sind wir durch Maltschach nach Leutschach gefahren und haben etwas über den Hopfenanbau erfahren. Wir fuhren weiter zum kleinen Grenzübergang nach Langegg. Dann sind wir eine Weile die Weinstraße entlanggefahren. Inzwischen haben wir Wahrheit oder Pflicht gespielt. Dann haben wir in St. Veit gejausnet. Wir gingen zum Wasserkraftwerk und haben etwas darüber gelesen. Zirka eine halbe Stunde später waren wir in Leibnitz. Wir gingen am Marenzipark vorbei zum Leibnitzer Hauptplatz. Dann sind wir in den Klostergarten gegangen. Der Bus fuhr dann zum Schloss Seggau. Wir haben uns das Schloss Seggau angesehen. Wir sind nach Heimschuh gefahren und aßen ein Eis. Das Eis war sehr lecker.
[Jakob Skazedonig, 3. Klasse]

Wir bedanken uns sehr herzlich bei der Raika Saggautal für die Unterstützung über € 100,- bei unserer Bezirksrundfahrt.

Hallo Auto

Im Rahmen der Verkehrs- und Mobilitätserziehung führte die 3. VS-Klasse wiederum mit dem ÖAMTC ein wichtiges Projekt namens „Hallo Auto" durch. Frau Elisabeth führte den Kindern praktisch vor, wie lange ein Bremsweg dauert und bewies, dass man mit einem Auto nicht jederzeit stehenbleiben kann.
Die Kinder der 3. VS-Klasse durften vom Beifahrersitz aus den speziell ausgestatteten PKW selbst bremsen. So konnten sie auch wahrnehmen, wie lange ein Auto braucht, bis es zum Stillstand kommt.
Ein herzlicher Dank gilt auch der Feuerwehr Arnfels und der Polizei Leutschach für die Unterstützung dieses lehrreichen Projektes!

Autorenlesung Stefan Karch

Eine Autorenlesung der besonderen Art erlebten die Schüler*innen und Schüler der Volksschule Arnfels am Mittwoch, den 21. Dezember 2022. Stefan Karch, ein steirischer Jugendbuchautor und Puppenspieler erweckte mit selbst hergestellten Figuren seine Bücher zum Leben, begeisterte die jungen Zuhörer*innen und motivierte sie zum Lesen der selbst illustrierten Werke.

Meisterzeichner*innen

Dass nicht nur die Mädchen der VS Arnfels, sondern auch Buben kreative Ideen zeichnerisch äußerst gelungen umsetzen können, bewiesen Alexander und Maximilian Trummer (1. VS-Klasse), Oliver Meier-Angerbauer (2. VS-Klasse) und Jakob Gerhold (3. VS-Klasse), die neben Katharina Karner (4. VS-Klasse) als Meister-Zeichner*innen ausgezeichnet wurden. Bereichsleiterin Jacqueline Melmer und Clusterleiter Herbert Kriebernegg freuen sich über die farbenprächtigen Bilder, die nun einige Wochen das Stiegenhaus der Volksschule Arnfels geziert haben.

Österreichischer Vorlesetag am 23. März

Auch die Volksschule Arnfels hat sich daran beteiligt. Vorlesen ist ein wichtiger Bestandteil des Unterrichts und fördert die Sprachkompetenz und das Leseverständnis und weckt somit das Interesse zum Lesenlernen.

Frau Holle

Eine spannende und kindgerechte Inszenierung erlebten die Schüler*innen der VS Arnfels und ihre erwachsenen Begleiter beim Besuch des Kindermusicals „Frau Holle“ am 13. Jänner 2023 im Opernhaus Graz. Kurzweilig, amüsant und trotzdem gesellschaftskritisch begeisterten die Darsteller*innen des Ensembles Jung und Alt. Die Sorge für die Umwelt wurde auch mittels eines einfallsreichen Bühnenbildes für die Kinder gut verständlich dargestellt.
Großer Dank gilt auch der Raiffeisen-Organisation, die für die Volksschule Arnfels vorzügliche Sitzplatz-Karten organisiert hat.

Ausflug zur Feuerwehr Arnfels

Carla Repolusk, 4. Klasse

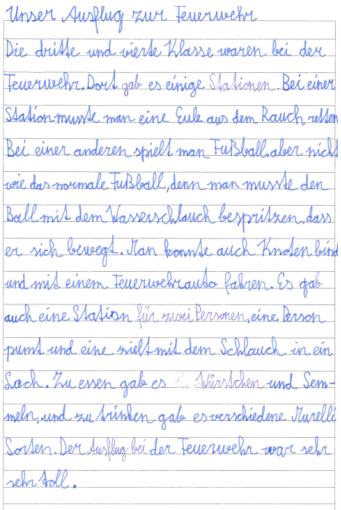
Unser Ausflug zur Feuerwehr
Die dritte und vierte Klasse waren bei der Feuerwehr. Dort gab es einige Stationen. Bei einer Station musste man eine Eule aus dem Rauch retten. Bei einer anderen spielt man Fußball, aber nicht wie das normale Fußball, denn man musste den Ball mit dem Wasserschlauch bespritzen, dass er sich bewegt. Man konnte auch Kinder bind und mit einem Feuerwehrauto fahren. Es gab auch eine Station für zwei Personen, eine Person pumt und eine zielt mit dem Schlauch in ein Sack. Zu essen gab es Würstchen und Semmeln, und zu trinken gab es verschiedene Sturelli Sorten. Der Ausflug bei der Feuerwehr war sehr sehr toll.

Bau von Bambus-Kazoos mit Andreas Safer

Am 22. Mai 2023 absolvierte die gesamte Volksschule einen Musikworkshop mit Andreas Safer. Die Kinder bauten ihr eigenes Kazoo aus Bambus. Nach der Fertigstellung konnten sie ihre Instrumente selbstständig erproben und stolz das Lied „Bruder Jakob“ auf ihrem neuen Instrument gemeinsam spielen.
Alle Materialien (Bambusstangen, Holz-Leim, Schleifpapier, Seidenpapier und Scheren) wurden vom Künstler selbst vorbereitet und dieser Workshop konnte mit jeder Schulklasse innerhalb einer Unterrichtseinheit umgesetzt werden. Anhand der beigelegten Fotos sieht man, dass das Ziel, möglichst viele Arbeitsschritte von den teilnehmenden Schüler*innen selbstständig ausführen zu lassen, erreicht wurde.
Herzlichen Dank an den Musiker und Künstler Andreas Safer, auf dessen Wiederkehr mit ähnlichen kreativen Projekten im kommenden Schuljahr wir uns sehr freuen!

Schulbibliothek

Im zweiten Semester konnte nach sehr intensiver Arbeit und Vorbereitung endlich mit dem Verleih von Büchern begonnen werden. Damit ist der Anfang gemacht und unser Herzensprojekt konnte endlich umgesetzt werden.

Des Weiteren fand vom 8. bis 10. März 2023 in der neu gestalteten Bibliothek der Volksschule eine Buchausstellung von Draxlers Büchertheke statt. Hier wurden viele Bücher zu unterschiedlichen Themen ausgestellt. Die Kinder hatten die Möglichkeit zu schmökern und neuen Lesestoff für zu Hause auszusuchen.

Unterstützung Sparkasse

Gerne möchten wir uns bei der Steiermärkischen Sparkasse - Filiale Arnfels - für das großzügige Geschenk von 15 Schwimmnudeln für unsere Schule bedanken. Wir werden sie hoffentlich bald im Freibad Arnfels ausprobieren können.

1a MS Klasse

Klassenvorstand:
Maximilian Reiter

1 Danylo DROBOT
2 Larissa FRAIDL
3 Anja GRUBELNIK
4 Raphael HOJNIG
5 Ivana KANGLER
6 Julia KÖRBLER
7 Elias Gottfried KREUZER
8 Jonas OSWALD
9 Gabriel PASCHEK
10 Lena POELZL
11 Samuel REITERER-HAAS
12 Finn STEININGER
13 Matthias Johann STELZL
14 Gabriel STROHMEIER
15 Jasmin ULLY

1b MS Klasse

Klassenvorstand:
Alexandra Ranegger

1 Luca ADENSAM
2 Luca BERNHARDT
3 Amina DALNAEVA
4 Sebastian GARBER
5 Samantha GOTTLIEBER
6 Noah Thomas HEUSERER
7 Jakob JAUNEGG
8 Lena Elisabeth KUTSCHI
9 Tobias LABANZ
10 Matthias MISSENBÄCK
11 Stefan RAUTER
12 Stefan RETTIG
13 Leonie SCHOBER
14 Leonie TROBE
15 Luca WOLF
16 Matthias Josef ZITZ

2a MS Klasse

Klassenvorstand:
Pamela Wertli

1 Chiara BAUMANN
2 Alexander BOCHEL
3 Lena-Marie FUERNSCHUSS
4 Hairulla DALNAEV
5 Moritz HERNACH
6 Emily KAINZ
7 Davyd KOBETS
8 Alexander LEDERHAAS
9 Lukas LEDERHAAS
10 Niklas MELAK
11 Matthias MITTEREGGER
12 Julian PRENNER
13 Selina ROTHSCHEDL
14 Luca RUHRI
15 Jakob SCHOENEGGER
16 Elisa TERTINEK
17 Elena-Kathleen WILFINGER

2b MS Klasse

Klassenvorstand:
Gabriel Haring
Schulassistenz:
Ulrike Stelzl

1 Marcel ADENSAM
2 Leon BERNHARDT
3 Lukas Peter BSCHEIDER
4 Ivana BUHANEC
5 Lukas CIGLER
6 Tobias GALLUNDER
7 Jonathan GERHOLD
8 Tobias HAUPTMANN
9 Elena HERNACH
10 Moritz KUERBISCH
11 Helena MICHELITSCH
12 Elina PUPACHER
13 Julia SCHMIED
14 Larissa STELZL
15 Jonas STROHMAIER

3a MS Klasse

Klassenvorstand:
Marianne Asel
Schulassistenz:
Anita Divjak

1 Thomas ADENSAM
2 Anna DENGG
3 Selina FAULAND
4 Vanessa FUERNSCHUSS
5 Julia GAISCH
6 Natalie GOSCH
7 Florian KASCHMANN
8 Justin KRAJN
9 Mike KRASSER
10 Samantha LEGAT
11 Felix Valentin LIERZER
12 Marc MELCHER
13 Benjamin PAPP
14 Chantal PLANSAK
15 Andreas TEMMEL
16 Sabrina TREFFNER
17 Alexander WEISCH

3b MS Klasse

Klassenvorstand:
Stefanie Stabodin

1 Tobias ADAM-POSSATH
2 Nina BERNHARDT
3 Eva HARUTUNYAN
4 Denis-Sebastian KIS
5 Niklas OSWALD
6 Kilian PAPICK
7 Jonas PICHLER
8 Noah Matteo POSCHANIK
9 Leonhard REITERER
10 Celin Michelle SCHMGOTZ
11 Sebastian SCHWARZ
12 Chiara SCHWARZL
13 Jonas STEININGER
14 Johanna Karin STELZL
15 Leonie TISCHLER
16 Sebastian URSCHITZ
17 Lisa WOLF
18 Julia ZEIDLER

4a MS Klasse

Klassenvorstand:
Anja Vasiljevič
Schulassistenz:
Marion Zeidler

1 Dominik BUHANEC
2 Marcel KAGER
3 Michael KANGLER
4 Katharina KOINEGG
5 Matthias KOMAR
6 Marlies KUMPITSCH
7 Melina Marie POMMER
8 Hannah POSCHAUKO-SCHLAGER
9 Katharina PRONEGG
10 Isabella STEININGER
11 Sebastian WERDNIG
12 Katharina WINKLER

4b MS Klasse

Klassenvorstand:
Julia Huber

1 Selima DALNAEVA
2 Selma FRIEDBERGER
3 Katrin GAICH
4 Sebastian Sascha GODINA
5 Jennifer GRIESEBNER
6 Nina GRUBER
7 Florian HAUPTMANN
8 Sarah-Michelle KREUZER
9 Ruth NINIO-SELZER
10 Michelle PLOJ
11 Tanja POSSAT
12 Sebastian SCHOBER
13 Sebastian STELZL
14 Laura STROHMAIER
15 Lea Sophie TRUMMER

Wir wünschen unseren Schulabgängern alles Gute und viel Erfolg für ihren weiteren Weg!

Direktion:

Dipl.-Päd. VHL CL Kriebernegg Herbert	Clusterleiter der VS und MS Arnfels, D, ME

LehrerInnen:

Dipl.-Päd. VHL Asel Marianne	E, ME, Schulleiter-Stellvertreterin, Fachkoordinatorin E, Lerndesignerin, Schülerberaterin, Mentorin
Prof. Mag. Bošnjak Dajana	M, BU
Prof. Glatz Lukas	E, BE
Prof. Mag. Haring Gabriel	GW, GS, PB, Spielmusik, VS-Schulchor, GW-Kustos
Dipl.-Päd. VLfWEuHW Hautzinger Josefine	D, TxW, EH und TxW-Kustodin, Nebenschule: MS Leutschach
Dipl.-Päd. HOL Holler Gabriele	M, TeW, TeW-Kustodin, Fachkoordinatorin Mathematik
Prof. Mag. Julia Huber	E, Russ.
Dipl. Päd. SR Körbler Ernst	D, BU, ME, GS, Slo., Fachkoordinator D, Koordinator der Schulpartnerschaft mit Šentilj, Nebenschule: MS Gamlitz
Prof. Mag. Körbler-Vera Mirjam	D, Span., Slo.
Prof. Nauschnegg Michelle	D, BSP, BE

VHL Neukirchner Monika, BEd	M, EH, PC-Kustodin
Dipl.-Päd. VRL Perstel Maria	R, Nebenschule: MS Leutschach
VLfWE/EH Pommer Angelika	EH, WE, TxW
VRL Rabensteiner Anisha, BEd	R, GS
Prof. Alexandra Ranegger, BEd MEd	E, GS, Chor
Prof. Mag. Maximilian Reiter	M, BSP, BU
VSL Schweiger Heidrun	Koordinatorin für I-Klassen, Inklusion
Prof. Mag. Stefanie Stabodin	M, GW, Psych., BSP
Prof. Mag. Verena Sturm	E, BU
Prof. Mag. Barbara Trpin	D
VSL Ulbel Tatjana	Inklusion
Prof. Anja Vasiljevič	D
Prof. Pamela Wertli, BEd	D, GW, Bücherei-Leiterin
Prof. Zink Viktoria	BE, BSP, BU

Sekretariat:

Heike Krenn

Schulassistenz:

Melanie Russ	Schulassistenz - 1a
Ulrike Stelzl	Schulassistenz - 2b
Anita Divjak	Schulassistenz - 3a
Zeidler Marion	Schulassistenz - 4a

Ruhestände:

HOL Sölls Susanne	D, BE, E, F

Ein herzlicher Dank gilt an dieser Stelle auch unserem tollen Reinigungspersonal **Dagmar Legen, Roswitha Jahrbacher** sowie unserem Schulwart **Peter Robnik** für die ausgezeichnete Zusammenarbeit!

Ebenso bedanken wir uns auch bei **Meki Waltl** für die tägliche Gesunde Jause, die wir pünktlich zur großen Pause kaufen konnten!

Termine 2022/2023 der MS Arnfels im Jahresüberblick

September 2022

11.09.	Schulbeginn
15.09.	HT-Wandertag
16.09.	Eröffnungsgottesdienst
22.09.	Klassenforum 2. Klassen
26.09.	Klassenforum 3. Klassen
27.09.	Talent Day 4. Klassen

Oktober 2022

10.10.	Klassenforum 4. Klassen
11.10.	Fototermin
14.10.	BPT-Vorbereitung
17.10. - 20.10.	BPT 4. Klassen
21.10.	BO-Messe in Leibnitz
26.10.	Nationalfeiertag – schulfrei
26.10. - 31.10.	Herbstferien

November 2022

01.11. - 02.11.	Allerheiligen und Allerseelen – schulfrei
22.11.	SCHüLF (1. Teil): Cluster-Prozess
29.11.	„Money Talks“ 4. Klassen

Dezember 2022

08.12.	Maria Empfängnis – schulfrei
09.12.	autonom schulfrei
20.12.	Weihnachtskonzert Šentilj
24.12. - 08.01.	Weihnachtsferien

Jänner 2023

12.01.	Tag der offenen Tür und abends Elterninfo-Abend
18.01.	SCHüLF (2. Teil)

Februar 2023

13.02.	Halbjahreskonferenz
16.02.	Graz-Exkursion 4. Klassen
17.02.	Schulnachricht
18.02. - 26.02.	Semesterferien

März 2023

13.03. - 17.03.	Projektwoche Skikurs Murau 3. Klassen
19.03.	Landespatron
29.03. - 31.03.	Musikworkshop JUFA Leibnitz

April 2023

03.04. - 10.04.	Osterferien
13.04.	Talent Center 4. Klassen

Mai 2023

01.05.	Staatsfeiertag – schulfrei
02.05.	2. Elternsprechtag + KEL-Gespräche
11.05.	Frühlingskonzert
17.05.	Inklusionssporttag
18.05.	Christi Himmelfahrt
19.05.	schulfrei
20.05. - 26.05.	Sprachwoche Krk 4. Klassen
23.05.	Schulforum
26.05.	Aktionstag Naturparkschulen (MS)
29.05.	Pfingstmontag
30.05.	autonom schulfrei

Juni 2023

02.06.	autonom schulfrei; Bildungsreise Jeruzalem (Slowenien)
05.06. - 06.06.	Naturtage Muta
08.06.	Fronleichnam
09.06.	schulfrei
13.06. - 16.06.	Projektwoche Bad Aussee 1. und 2. Klassen
20.06. - 23.06.	Projektwoche Wien 4. Klassen
29.06.	Schlusskonferenz

Juli 2023

04.07.	2. HT-Wandertag
05.07.	Schlussgottesdienst
06.07.	„Schule im Bad“
07.07.	Jahreszeugnis

Erholsame Ferien!

Das Schuljahr 2023/2024 startet mit Montag, dem 11. September 2023, um 8.00 Uhr!

Alexander Bochel und Jakob Schönegger, 2a

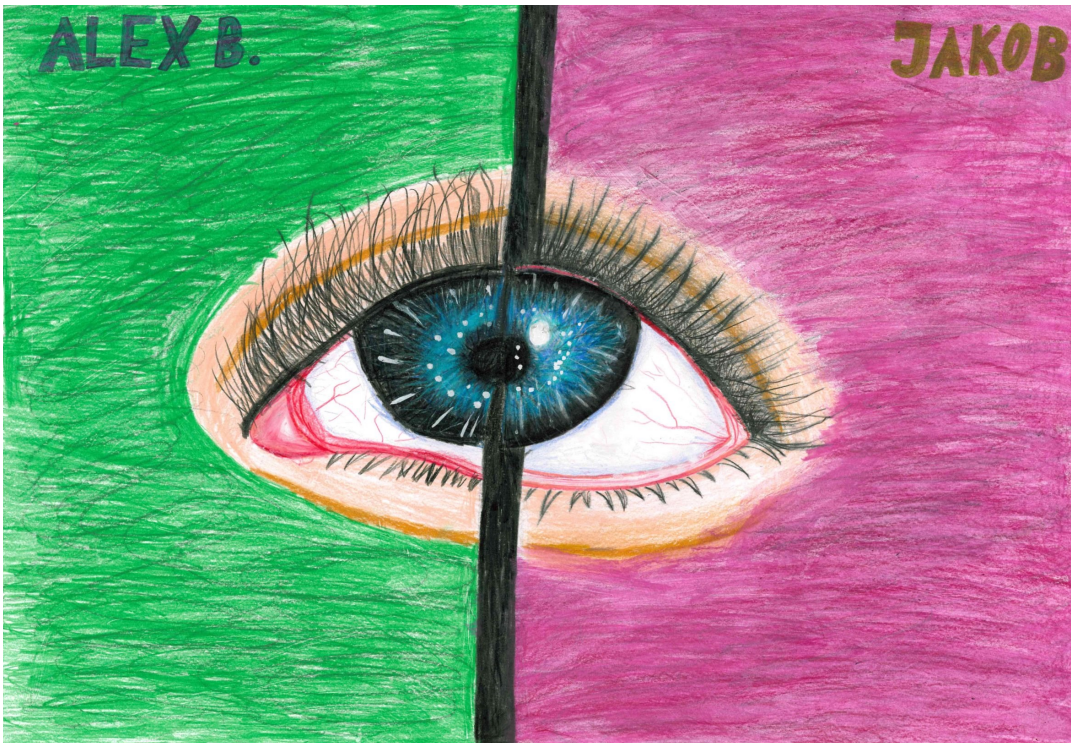

Natalie Gosch, 3a

Lisa Wolf, 3b

Julia Schmied, 2b

Larissa Stelzl, 2b

Elisa Tertinek, 2a

Sabrina Treffner, 3a

Sebastian Garber, 1b

Ivana Kangler, 1a

1. Klassen

Eislaufen

1. und 2. Klassen

Musical Frau Holle

Am Montag, den 6. März 2023 fuhren die ersten und zweiten Klassen der Mittelschule Arnfels zur Oper Graz, um sich das Musical Frau Holle anzusehen. Wir fuhren ungefähr um 9 Uhr mit dem Bus los und kamen nach circa einer Stunde Fahrt in Graz bei der Oper an. Jeder kennt doch das Märchen „Frau Holle“, dieses wurde jedoch etwas modernisiert. Beispielsweise war das Haus von Frau Holle eine Kapsel, die wie ein Raumschiff aussah. Frau Holle hatte bei dieser Aufführung auch Helfer in blauen Anzügen, die im Originalmärchen so nicht vorkamen. Der Hahn, der sprechen konnte, war für alle Kinder das Highlight. Zum Abschluss gab es noch Konfetti-Regen. Wir hoffen, dass es eine Wiederholung der Musicalfahrt gibt. Denn, wenn sie nicht gestorben sind, dann leben sie noch heute… [Schüler der 2b]

Projektwoche in Bad Aussee

Unsere Projektwoche führte die Schülerinnen und Schüler der 1. und 2. Klassen nach Bad Aussee, begleitet von Besuchen des Erzbergs, Bad Ischl und des Salzbergwerks in Hallstatt. Wir erkundeten die reiche Kultur, Geschichte und natürlichen Wunder dieser österreichischen Region. Diese Woche war eine unvergessliche Erfahrung für uns alle.

1. bis 3. Klassen

Crosslauf

Motiviert und ehrgeizig traten drei Teams der 1. bis 3. Klassen der Mittelschule Arnfels zum diesjährigen Crosslauf am 18. Oktober 2022 in Heiligenkreuz am Waasen an. Alle Schülerinnen und Schüler haben ihr Bestes gegeben und somit war es ein erfolgreicher und freudiger Tag für alle Teilnehmenden.

Cajonworkshop

Die Schüler:innen der ersten bis dritten Klassen hatten am 16. Jänner 2023 einen Cajonworkshop mit Anja A-sel. Alle Schüler:innen bemühten sich sehr, dass sie die verschiedenen Rhythmen mitspielen konnten und auch die Klanggesten zu den Popsongs beherrschten. Sie hatten großen Spaß und waren mit vollem Eifer dabei.

2. Klassen

Ausflug nach Graz: Antenne Steiermark + Kriminalmuseum

Am Montag, den 20. März 2023 ging es für die beiden zweiten Klassen nach Graz. Unser erster Halt führte uns zum Hans-Gross-Kriminalmuseum. Am Tatort selbst ist man im Museum zwar nicht, erhält jedoch spannende und schaurige Einblicke in zahlreiche Kriminalfälle und auch in Mentalitäten von Tätern und Opfern.

Nicht „Antenne Steiermark macht Schule“, sondern „2ab macht Antenne Steiermark“ – so hieß das Motto bei unserem zweiten Stopp. Bei einem Rundgang erfuhren wir einiges über den Privatradiosender Antenne Steiermark – von Axi auf Achse bis hin zur Zeitung lernten wir viel Neues und Spannendes kennen. Der Höhepunkt des Besuchs war zweifellos, dass alle Schülerinnen und Schüler die Möglichkeit hatten, ihren eigenen Radiobeitrag aufzunehmen. Einige von ihnen wurden sogar noch am selben Tag live ausgestrahlt.

Unsere Aufnahmen findet ihr hier:

ZuMir – Workshop gegen Gewalt

In unserer Klasse gibt es oft Streit und leider werden auch immer wieder MitschülerInnen gehänselt. Deswegen hatten wir am Dienstag, den 7. März 2023 einen Workshop über Gewalt und Gleichberechtigung. Der Mann, der den Workshop gemacht hat, hieß Avi und war sehr nett.

Zum Thema Gewalt: Gewalt ist nie eine Lösung. Man sollte über jedes Problem reden. Wenn sich beispielsweise zwei nicht einig werden, gibt der Klügere eben nach und demjenigen ist es dann einfach egal, was der andere sagt.
Zum Thema Gleichberechtigung: Zusammen mit Avi haben wir auf der Tafel typische Rollen und Aufgaben, die ein Mann oder eine Frau einnehmen/übernehmen kann, aufgelistet. Unsere Klasse kam zu dem Ergebnis, dass es sehr oft so ist, dass die Frau den Haushalt macht, kocht und für die Kinder zuständig ist. Der Mann hingegen bringt das Geld nach Hause, mäht den Rasen usw.
Avi, der Workshop-Leiter, hat uns erklärt, dass es auch mal andersherum sein sollte. Die Eltern sollten sich die Aufgaben gerecht aufteilen, denn vielleicht will der Mann auch einmal kochen oder die Frau den Rasen mähen. Ich bin der Meinung, dass auch wir Kinder im Haushalt mithelfen sollten und wir uns untereinander die Aufgaben, die zuhause im Alltag anfallen, aufteilen sollten.
[Schüler der 2a]

Winter

3. Klassen

Ausflug in die Grazer Oper und ins Landeszeughaus

Am 28. März 2023 unternahmen die 3. Klassen der MS Arnfels einen Ausflug nach Graz. Auf dem Programm standen der Besuch des Grazer Opernhauses und des Zeughauses. Bei einer einstündigen Backstage-Tour erhielten die Schüler*innen einen spannenden Blick hinter die Kulissen des prachtvollen Musiktheaters. Viele Bereiche, die Gästen bei einem Vorstellungsbesuch verborgen bleiben, durften erkundet werden.

Darüber hinaus erfuhren wir geschichtliche und wissenswerte Fakten rund um den Opernbetrieb. Im Anschluss gab es auch viel Interessantes im historisch einzigartigen Landeszeughaus, der größten Waffensammlung der Welt, zu entdecken. Die Schüler*innen erhielten im Rahmen einer Führung Einblicke in das Leben der Menschen des 16. und 17. Jahrhunderts.

Verrückt? Na und! – Workshop zum Thema „Psychische Gesundheit“

Am 17. Februar 2023 hatten die Schüler:innen der dritten Klassen einen Workshop zum Thema: „Verrückt? Na und!“ Dieser Workshop behandelte Themen zur psychischen Gesundheit. Im Rahmen des Präventionsprogramms wurden Themen zu Resilienz, Selbstschutz und Vorbeugung gegen psychische Erkrankungen behandelt sowie Anlaufstellen dazu bekannt gegeben.

3. Klassen

Wintersportwoche

Die langersehnte Wintersportwoche – „Der Berg ruft“
Nach einer coronabedingten Verschiebung und langen Vorbereitung war es endlich so weit: Die Wintersportwoche der 3. Klassen konnte vom 13. bis 17. März 2023 stattfinden. Die Schüler*innen der MS Arnfels verbrachten eine wunderbare und abwechslungsreiche Zeit am Kreischberg (Murau).

Bei hervorragend präparierten Pisten und vielen herrlichen Sonnenstunden wurden große Fortschritte im alpinen Fahrverhalten gemacht und die Klassengemeinschaften gestärkt.
Abends wurden die Schüler*innen in den FIS-Regeln, Erste Hilfe und Materialkunde unterrichtet.
Das berühmte „Tüpferl auf dem i“ war für viele Kinder das Alternativprogramm am Mittwochnachmittag. Die Freude war riesig, als sie im Tubingschlauch bei den drei vorgegebenen Bahnen hinunter rasen konnten.
Diese Wintersportwoche wird vielen noch lange in Erinnerung bleiben.

Workshop – Berufe im Handel

Im Rahmen eines Workshops der Wirtschaftskammer wurden den Schülerinnen und Schülern der 3. Klassen Berufe im Handel vorgestellt. Aus der Praxis sprachen zwei Vertreter von BILLA und Hervis. Die SchülerInnen waren sehr begeistert von diesem Workshop.

3. und 4. Klassen

RosaLila PantherInnen – LGBTIQ

Am 21. Dezember 2022 haben die 3. und 4. Klassen am Workshop „Liebe ist …“ des steirischen Vereins RosaLila PantherInnen teilgenommen. Organisiert wurde der Workshop von unserer Schulsozialarbeiterin Julia Hammer. Die RosaLila PantherInnen unterstützen schwule, lesbische, bisexuelle, trans* und intergeschlechtliche Menschen und setzen sich für die Gleichstellung und Antidiskriminierung aller Lebensformen ein – auf individueller, politischer und gesellschaftlicher Ebene.
Ziel des Workshops war es, stereotypes Denken abzubauen, die Schüler*innen dafür zu sensibilisieren, dass es verschiedene Arten zu lieben und leben gibt sowie die gesellschaftliche Akzeptanz zu fördern. Der Workshop ermöglichte es den Jugendlichen, offen über Themen der Vielfalt in unserer Gesellschaft zu diskutieren.

4. Klassen

Polizeiworkshop

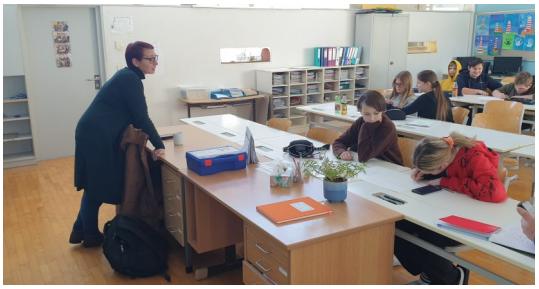

Die beiden 4. Klassen der MS Arnfels hatten an jeweils einem gesamten Schultag die Möglichkeit mit der Expertin für Suchtmittel und Soziale Medien, Frau Manuela Linninger, von der Polizeiinspektion Strass, einen genauen Einblick in das Jugendgesetz sowie das Verwaltungs-, Straf- und Zivilrecht zu bekommen.
Weiters wurden verschiedene Fallbeispiele, bei denen Jugendliche in Kontakt mit dem Gesetz kommen können, in Gruppenarbeit behandelt. Ein Schwerpunkt des Workshops bildete auch der Umgang mit den Sozialen Medien Instagram, Facebook, Tiktok und WhatsApp. Die Vor- und Nachteile, die mit dieser komplexen Thematik einhergehen, wurden von den Schülern herausgearbeitet und kritisch hinterfragt. Zum Abschluss wurde noch versucht, mit Hilfe von Rollenspielen, verschiedene Situationen aus dem Lebensalltag der Jugendlichen darzustellen.

Talentcenter

Am Donnerstag, den 13. April 2023 machten sich die 4a und die 4b mit dem Bus auf den Weg nach Graz. Ziel war das Talentcenter der WKO Steiermark, in dem den Schüler*innen eine besonders wertvolle Form der Berufsorientierung geboten wurde.

Tests zu kognitiven, motorischen und sozialen Fertigkeiten übermittelten am Ende ein detailliertes Bild der individuellen Skills und Talente jeder Schülerin/jedes Schülers.

Anhand der Ergebnisse erhielten die Schüler*innen abschließend auch eine Auswahl von Berufen, die mit ihren Begabungen und Interessen übereinstimmen und ihnen so verschiedene Perspektiven ihres beruflichen Werdegangs aufzeigten.

Die anspruchsvolle, aber auch interessante Testung und die aufschlussreichen Ergebnisse machten den gemeinschaftsfördernden Ausflug zu einem unvergesslichen und lustigen Erlebnis für alle: Zufrieden und um einige Erfahrungen reicher, kehrten die Schüler*innen am Nachmittag zurück nach Arnfels.

Weihnachtsdeko

Money Talk

4. Klassen

Workshop zum Thema „Liebe und Sexualität“

Ein Workshop rund um das Thema „Liebe, Sexualität und Zärtlichkeit“ wurde im Februar 2023 in Kooperation mit der Schulsozialarbeit an der MS Arnfels für die Mädchen der vierten Klassen durch „Mafalda“ angeboten.

Für die Burschen der vierten Klassen war die „Fachstelle für Burschenarbeit“ im Einsatz.
Dabei konnten die Schüler*innen ihr Wissen vertiefen, sie wurden gestärkt und ermutigt, ihre

Sexualtät selbstbestimmt zu leben, Grenzen bei sich und anderen wahrzunehmen und zu respektieren. Im Vorfeld dazu wurde auch ein Workshop zum Thema „Diversität“ durchgeführt.

Berufspraktische Tage

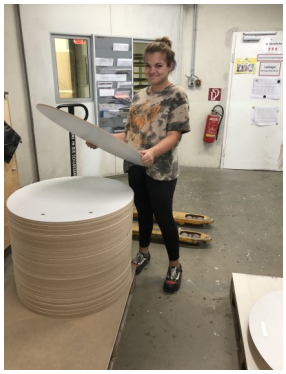

Betriebsbesichtigung – Unternehmen Hasslacher

Am 16. Februar 2023 machten die vierten Klassen eine Betriebsbesichtigung bei der Firma Hasslacher Holzindustrie in Preding. In einem ca. eineinhalbstündigen Rundgang durch das gesamte Betriebsgelände bekamen die Schüler:innen einen Einblick in die Holzverarbeitung, beispielsweise wie Pellets erzeugt werden. Danach ging es weiter zur Firma SVI in Deutschlandsberg, wo die Schüler:innen sahen, wie Platinen oder Leiterplatten hergestellt werden. Beide Betriebe stellten auch ihre Lehrberufe vor und es war für die meisten Schüler:innen ein interessanter Einblick in diese Betriebe, welche beide sehr innovativ aber total konträr sind.

Projektwoche Wien

Am Dienstag, den 20. Juni 2023 machten sich die Schülerinnen und Schüler der 4. Klassen für vier Tage auf nach Wien, wo sie gemeinsam die Bundeshauptstadt erkundeten. Neben den Besuchen zweier Zoos, nämlich des Haus des Meeres sowie des Tiergartens Schönbrunn, wurden den SchülerInnen Einblicke in das österreichische Parlament gewährt, sie entdeckten die eine oder andere berühmte Persönlichkeit im Wachsmuseum „Madame Tussauds“, machten im Museum „Time Travel“ eine Zeitreise mit allen Sinnen durch die Geschichte Wiens, lernten den Wiener Prater - auch „Würstelprater“ genannt -, das Wiener Riesenrad sowie verschiedene Parks kennen, sahen sich im Kino zusammen ein Film an und verbrachten beim Bowlen eine schöne Zeit miteinander.
Insgesamt war es eine tolle Zeit für alle und ein schöner Abschluss dieses letzten gemeinsamen Schuljahres an der MS Arnfels.

Nachmittagsbetreuung im Jugendhaus Arnfels

Im Jugendhaus Arnfels wird Schüler*innen der MS Arnfels die Möglichkeit geboten, Montag bis Freitag von 12:00-17:00 Uhr, nach einem gemeinsamen Mittagessen die Hausaufgaben und Wochenpläne zusammen mit den Sozialpädagog*innen zu erledigen. Neben Lernen steht auch Freizeitgestaltung auf der Tagesordnung. Teamfähigkeit, sowie die Vermittlung von sozialen Kompetenzen und kulturellen Werten bilden die Voraussetzung für ein harmonisches Miteinander. Wir unterstützen die Schüler*innen sowohl in ihrer persönlichen als auch in ihrer schulischen Entwicklung.

Kosten für Pflichtschüler*innen: € 135,-pro Monat

Kontakt:
Weißweg 165/ 8454 Arnfels
Tel.: 03455/213
E-Mail: jharn@stmk.gv.at

Das Land Steiermark

Name: Julia Huber
Alter: 35
Wohnort: Großklein
Unterrichtsfächer: Englisch, Digitale Grundbildung, Russisch

Liebe Bürger*innen der Gemeinden Arnfels, Oberhaag und St. Johann! Ich freue mich, die Möglichkeit zu haben, mich schriftlich bei Ihnen vorzustellen. Nach meinem Studium an der Karl-Franzens-Universität Graz durfte ich nun schon viele Jahre an verschiedenen Schulen in Graz, Kärnten und zuletzt vier Jahre an einer Wiener HTL mit Schwerpunkt IT und Maschinenbau unterrichten. Aufgrund der Geburt meiner lieben Tochter Flora verlegte sich mein Lebensmittelpunkt aus der schnelllebigen Großstadt in die idyllische Südsteiermark. Als gebürtige Kärntnerin, die die Natur liebt, freue ich mich sehr, jetzt an einer Schule zu unterrichten, die zwischen Wäldern, dem Fuße der Remschnigg Alm und Wanderwegen eingebettet ist. Ich habe die Ehre, in allen Klassen vertreten zu sein, in der 4b sogar als Klassenvorstand. Somit arbeite ich täglich mit zehn- bis vierzehnjährigen Schüler*innen. In einer Unterstufe zu unterrichten, ist sehr erfüllend für mich, da nicht nur im Unterricht, sondern auch auf zwischenmenschlicher Ebene mit den Kindern und Jugendlichen unglaublich viel passiert. Der Job als Lehrerin ist für mich überaus wertvoll, da ich junge Menschen motivieren, begleiten, zeitgemäß erreichen und individuell stärken kann. Mein Motto in der Schule lautet: “Teach from the heart, not from the book.” Ich freue mich auf ein persönliches Kennenlernen!

Name: Michelle Nauschnegg
Alter: 25
Wohnort: Stainz
Unterrichtsfächer: Deutsch, Bewegung u. Sport, Bildnerische Erziehung

Mein Name ist Michelle Nauschnegg und ich komme ursprünglich aus Groß St. Florian, wohne aber derzeit in Stainz. Seit September 2022 darf ich mich glücklich schätzen, ein Teil der MS Arnfels zu sein. Ich unterrichte die Fächer Deutsch, Bildnerische Erziehung sowie Bewegung und Sport. Lehrerin zu sein war schon immer mein Traumberuf, da Kinder unsere Zukunft sind und ich sie auf ihrem Bildungsweg bestmöglich begleiten möchte. Mir ist es nicht nur wichtig Fachwissen zu vermitteln, sondern auch Wertschätzung, Selbstbewusstsein sowie Selbstständigkeit. Das gesamte Kollegium hat mir den Einstieg sehr erleichtert und ich bin dankbar hier zu sein. Ich freue mich auf die gemeinsame Zeit!

Name: Barbara Trpin
Alter: 41
Wohnort: Maribor, Slowenien
Unterrichtsfächer: Deutsch, DaF/DaZ, Bewegung u. Sport

Mein Name ist Barbara Trpin und ich unterrichte seit diesem Schuljahr an der MS Arnfels Deutsch, DaF/DaZ sowie Bewegung und Sport.
Ich studierte an der Universität in Maribor *Deutsche Sprache und Literatur* und habe hier auch mein wissenschaftliches Magisterstudium abgeschlossen. Nach dem Studium habe ich viele Jahre *Deutsch als Fremdsprache* an verschiedenen Schulen in Maribor unterrichtet. Nebenbei habe ich als Deutschtrainerin und Deutschprüferin für Erwachsene an der VHS Maribor gearbeitet. Mein Berufsweg hat mich dann nach Graz gebracht. An einer privaten Sprachschule habe ich 10 Jahre lang als DaF/DaZ-Trainerin in den Kinderkursen an Grazer Volksschulen und in den Integrationskursen für Erwachsene gearbeitet.
Das Jahr 2022 ist bei mir ein Jahr der Veränderungen. Ich habe mich entschieden, wieder in die Schule zurückzukehren. Ich habe immer gerne mit Kindern gearbeitet, sie unterrichtet und freue mich, dass ich das weiter an der MS Arnfels machen kann. Hier wurde ich herzlich aufgenommen und freue mich, auf eine schöne gemeinsame Zeit, die wir bestimmt haben werden.

Name: Verena Kristina Sturm
Alter: 30
Wohnort: St. Nikolai im Sausal
Unterrichtsfächer: Englisch, Biologie u. Umweltkunde, Physik, Chemie, Geografie

Mein Name ist Verena Kristina Sturm und Unterrichten ist meine Leidenschaft. Seit mehr als zehn Jahren arbeite ich bereits mit Kindern und Jugendlichen, um ihnen den Schulalltag zu erleichtern. Ich stehe ihnen nicht nur mit meinen Kenntnissen bestmöglich zur Seite, sondern bereite sie zusätzlich mit Hilfe meiner Erfahrungen und meines Einfühlungsvermögens bestens auf ihr späteres Leben vor. Da ich sehr großes Interesse an Sprachen habe und ein großer Tierfreund bin, habe ich mich damals für meine Unterrichtsfächer entschieden. Ich selbst bin stolze Besitzerin eines Katers und eines kleinen Australian Shepherd Welpen, mit Aussicht auf mehr tierische Begleiter. Um meine fachlichen Kompetenzen noch weiter auszubauen, habe ich im Zuge meines Studiums auch ein Auslandsjahr in den USA absolviert und konnte somit viele neue kulturelle wie auch sprachliche Aspekte entdecken. Meine erste Dienstzeit durfte ich im BG/Borg Graz Liebenau (HIB) absolvieren und konnte somit bereits aus vielen herausfordernden Situationen lernen. Seit dem Schuljahr 2022/23 darf ich nun an der Mittelschule Arnfels mein Know-How den Schülern und Schülerinnen weitergeben.

Name: Pommer Angelika
Alter: 53 Jahre
Wohnort: Arnfels
Unterrichtsfächer: Werkerziehung, Ernährung u. Haushalt

Liebe Schulgemeinschaft, mein Name ist Angelika Pommer und ich freue mich jetzt an der MS Arnfels zu unterrichten. Ich habe die BBA für Arbeitslehrerinnen in Graz absolviert. Nach der Schulzeit war ich in der Privatwirtschaft tätig, bin aber seit dem Jahr 2000 im Schuldienst. Ich unterrichte die Fächer Werkerziehung und Ernährung & Haushalt für die VS, MS und Polytechnische Schule. Nach mehrmaligem Wechsel zwischen Leibnitz, Deutschlandsberg und Graz habe ich in den letzten 12 Jahren in der MS 2 Deutschlandsberg mit wechselnden Nebenschulen unterrichtet. Werkerziehung im textilen sowie technischen Bereich ist für die Kinder bei grob- und feinmotorischen Arbeiten sehr wichtig. Der Kreativität sollen keine Grenzen gesetzt sein. Ernährung befindet sich ständig im Wandel der Zeit und unterliegt vielen Trends. Um damit richtig umgehen zu können, ist für mich ein gutes Basiswissen im Unterricht wichtig. Ich freue mich auf eine gute Zusammenarbeit mit dem gesamten Schulclusterteam.

Name: Anja Vasiljevič
Alter: 35
Wohnort: Muta, Slowenien
Unterrichtsfächer: Deutsch, DaZ, ECDL, Biologie

Mein Name ist Anja Vasiljevič und ich unterrichte seit diesem Schuljahr an der MS Arnfels Deutsch, DaZ, ECDL und Biologie. Ich komme aus dem schönen Slowenien, genauer aus Muta. Muta, der kleine Ort, aus dem unsere Partnerschule „Osnovna Šola Muta“ stammt. Ich hatte das Privileg, dass ich die Internationale Sprachwoche auf der Insel Krk sowohl als Schülerin als auch als Lehrerin miterleben durfte. Früher habe ich an der Universität in Maribor als Assistentin gearbeitet und dort auch Deutschkurse für Kinder und Erwachsene gehalten. Danach leitete ich ein Jugend- bzw. Mehrgenerationszentrum. Seit September arbeite ich wieder in meinem Traumberuf. Schon in meiner Jugendzeit war ich ehrenamtlich bei den Pfadfindern tätig. Die Arbeit mit Menschen ist für mein Leben eine Bereicherung, denn ich kann mir keine Arbeit, bei der ich keinen Kontakt mit Menschen habe, vorstellen.

Inklusionsspielefest

Am Ende vieler verregneter Wochen fand das 6. Arnfelser Inklusionsspielefest in den wettergeschützten Hallen der Grenzlandsportstätte, in dessen zwei Turnsälen sowie dem Freigelände, statt. Rund 150 Schülerinnen und Schüler aus fast ein dutzend Schulen nahmen im Sinne der Inklusion in Gruppen aus 5 Teilnehmerinnen teil. Sie konnten verschiedene Sportstationen, wie Seilspringen, Zielwerfen, Sackhüpfen ausprobieren, eine Leistungsschau der Freiwilligen Feuerwehr Arnfels und Maltschach sowie des Roten Kreuzes Arnfels bestaunen oder am Landhockeyturnier teilnehmen. Bei diesem sportlichen und lustigen Vormittag wurden die Schülerinnen und Schüler durchgehend betreut und alle konnten nach einem gemeinsamen Abschluss mit einer Urkunde sowie einer Teilnehmermedaille gesund nach Hause entlassen werden.

Werkstücke – Tennisschläger

Äußerst gelungene Werkstücke für die „Bewegte Pause“ fertigten die Schüler und Schülerinnen der 1a-Klasse im Werkunterricht mit ihrer Lehrerin Gabriele Holler. Die neuen Tischtennisschläger wurden sogleich von den stolzen Schüler*innen in den Pausenhallen der Mittelschule Arnfels eingesetzt.

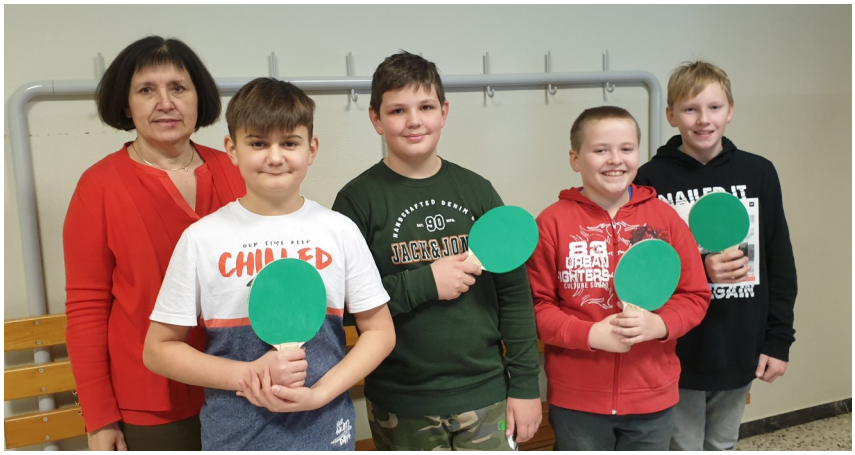

Auf dem Foto: Die stolzen Schüler der 1a-Klasse mit ihrer Lehrerin Gabriele Holler: Finn, Matthias, Jonas und Gabriel

Känguru der Mathematik – Großartiger Erfolg für Elena Hernach

Auch in diesem Schuljahr nahmen einige Schülerinnen und Schüler der MS Arnfels am Wettbewerb „Känguru der Mathematik“ teil. Dieser internationale Wettbewerb mit jährlich weit über 100 000 Teilnehmerinnen und Teilnehmern allein in Österreich wird in allen Teilnehmerländern jedes Jahr am 3. Donnerstag im März durchgeführt.

Besonders hervorzuheben ist, dass Elena Hernach, Schülerin der 2b-Klasse, mit hervorragenden 110 Punkten in der Kategorie „Benjamin“ (6. Schulstufe) unter allen Teilnehmerinnen und Teilnehmern der Steiermark den 4. Platz belegte.

Unser Schulergebnis in diesem Jahr:

1. Klassen:
Platz 1: Lena Kutschi, 1b
Platz 2: Sebastian Garber, 1b
Platz 3: Samuel Reiterer-Haas, 1a

2. Klassen:
Platz 1: Elena Hernach, 2b
Platz 2: Moritz Hernach, 2a
Platz 3: Tobias Gallunder, 2b

4. Klassen:
Platz 1: Nina Gruber, 4b
Platz 2: Michelle Ploj, 4b
Platz 3: Ruth Ninio-Selzer, 4b

Herzliche Gratulation allen Gewinnerinnen und Gewinnern!

Meisterzeichner

Ein Besuch in der Kanzlei des Schulleiters kann auch sehr angenehm verlaufen, dies durften zu Schulbeginn vier besonders begabte Zeichner der 1. und 2. Klassen erleben. Die zu bearbeitenden Themen der beiden BE-Lehrerinnen Susanne Sölls und Michelle Nauschnegg waren „Ich verstecke meinen Namen“ und „Phantasie-Wesen“.
Für ihre überaus gelungenen Werke wurden Jonas Oswald, 1a-Klasse, Noah Heuserer, 1b-Klasse, Jakob Schönegger, 2a-Klasse und Tobias Hauptmann, 2b-Klasse von Clusterleiter Herbert Kriebernegg und der neuen BE-Lehrerin Michelle Nauschnegg mit einer süßen Belohnung überrascht!

Technik-Zertifikate

Ruth Ninio-Selzer und Florian Hauptmann, beides Schüler*innen der 4b-Klasse der MS Arnfels, haben Ende April erfolgreich am „Lackiertechnik-Grundkurs“ des KFZ-Technik Zentrums Arnfels teilgenommen und können zu Recht stolz auf ihre lackierten Kotflügel sein.

Foto: CL Herbert Kriebernegg, Ruth Ninio-Selzer, Florian Hauptmann, Klassenvorstand Julia Huber

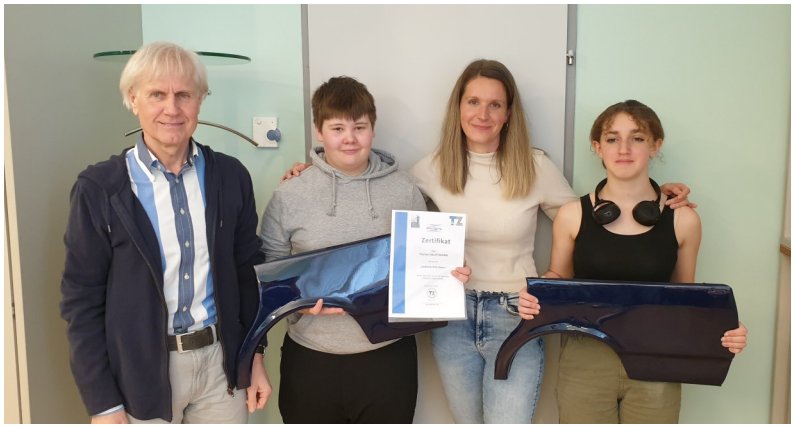

Österreichischer Vorlesetag

Am 23. März 2023 haben die Schüler*innen und die Lehrkräfte der MS Arnfels beim Österreichischen Vorlesetag mitgemacht. Klassenweise wurde die Klassenlektüre gelesen. Betont wurde dabei, warum das Lesen wichtig ist. Die Schüler*innen haben herausgefunden, dass Lesen bildet, verbindet und stärker macht.

ADCURA – Weihnachtskarten-Übergabe

Auch im Dezember 2022 nahmen die Schülerinnen und Schüler der MS Arnfels wieder am karitativen Weihnachtsprojekt teil. Für die Bewohnerinnen und Bewohner des Adcura Pflegewohnheims in Arnfels wurden kreative Weihnachtskarten gestaltet. Diese wurden am 21. Dezember übergeben.
Besonders die Schülerinnen und Schüler fanden viel Gefallen daran, den alten und kranken Menschen zu Weihnachten eine kleine Freude zu bereiten.

Schulprojekte im Rahmen der Europäischen Union – Erasmus+

Weihnachts-Neujahrskonzert in Šentilj, 20.12.2022

Das 20. Weihnachts-Neujahrskonzert, ein Schulkooperationsprojekt der Partnerschulen MS Arnfels und Osnovna Šola Šentilj, konnte zur Freude heuer wieder in Präsenz stattfinden.
Zeitig in der Früh wurden die Instrumente im Bus sicher verstaut, und die Kinder der Schulband und des Chores der MS Arnfels machten sich mit ihren LehrerInnen auf den Weg zur Partnerschule nach Šentilj. Nach einer ersten Klangabstimmung und Probe im örtlichen »Kultur-Bildungs-Aufführungssaal« gab es die erste Vorstellung für die Schulkinder von Šentilj und Ceršak. Danach stärkten wir uns mit einem köstlichen Mittagessen in der Schule. Die Zeit bis zur Abendaufführung nutzten wir für einen kurzen Kennenlernausflug in die Altstadt von Marburg. Wieder zurück gab es um 17.00 Uhr das Konzert für die zahlreichen Besucher, die nun gekommen waren, vornehmlich Eltern und Verwandte der vielen jungen Akteure. Die weihnachtlichen und festlichen Klänge noch in den Ohren kehrten alle Musiker und Sänger nach einem ereignisreichen Tag am Abend nach Arnfels zurück.

Foto: Generalprobe in Šentilj

Foto: Ausflug nach Marburg / Maribor

Weihnachtsaufführung in der MS Arnfels, 22.12.2023

Fleißig hatten die Kinder mit ihren LehrerInnen geprobt – für die Aufführung in Šentilj und für die Weihnachtsaufführung in der MS Arnfels am Donnerstag, den 22. Dezember 2022: „Wieder naht der Heilige Stern“, „English Christmas Poem“, „I‘ll be home“, „Zünd ein Licht an“, „Adventjodler“, „Jingle Bells“ und „Winterwonderland“. Jonas Strohmaier, Elena Hernach und Eva Harutunyan studierten den Sketch „Super Plus Connection Terra-Caelum“ ein, wo sich auch der „Himmel“ für Arnfels interessiert und sich einsetzt, dass es in der Mittelschule Schülern und Lehrern gut geht und sich alle wohlfühlen. In froher Stimmung und mit besten Wünschen zum nahen Weihnachtsfest endete diese feierliche Stunde.

Musikworkshop Leibnitz

Zum zweiten Mal in Folge durften die Musiker*innen und Sänger*innen der Spielmusik und des Chores der MS Arnfels sowie des Chores der Partnerschule aus Šentilj Ende März wieder drei Tage lang einen musikalischen Intensivworkshop im JUFA Hotel Leibnitz abhalten. Das Ergebnis dieser musikalischen Kooperation konnten sie dann im Rahmen des Frühlingsfestes der MS Arnfels am 11. Mai präsentieren.

Frühlingskonzert in der MS Arnfels

Alles echt? – Kein „Fake“? Keine künstliche Intelligenz, die uns etwas vorspielte?

So viele Mitwirkende! Waren die alle echt? Ja! Über neunzig Mitwirkende von der MS Arnfels und Osnovna Šola Šentilj verschönerten den Besuchern am 11. Mai 2023 mit dem Frühlingskonzert „Echt oder Fake“ ihren Abend. Geboten wurde viel Musik, es spielte das Schulorchester der MS Arnfels, es sangen der Schulchor der MS Arnfels sowie der Jugendchor der OŠ Šentilj. Schwung und Bewegung brachten die 2. Klassen der MS Arnfels mit ihrer Tanzvorführung. Die Moderation und die Ausführung des Sketches übernahmen die Schüler*innen, die den Zusatzunterricht Slowenisch besuchen.

Abgerundet wurde der Abend mit einem Buffet, wo man gesellig mit anregenden Gesprächen den Tag ausklingen ließ.

Sprachwoche auf Krk, 20. – 26. Mai 2023

24 Mädchen und 16 Knaben aus den Schulen Mittelschulen Arnfels, Gamlitz und Šentilj machten sich mit ihren Lehrerinnen auf den Weg nach Vantačići auf der Insel Krk, Kroatien, wo heuer vom 20. bis 26. Mai 2023 zum 21. Mal die Internationale Sprachwoche stattfand. „Wir bewegen uns und die Welt“ – das diesjährige Motto – bestimmte als roter Faden die gemeinsamen Tage. Die Schüler*innen lernten jeweils die Nachbarsprachen Slowenisch und Deutsch, bewegten sich viel, vor allem bei den täglichen Sporteinheiten, waren bei den Ausflügen zum ökologischen Zentrum nach Beli auf Cres, zur Altstadt Krk und zum Aquarium nach Baška dabei, badeten im Heilschlamm in Šilo, absolvierten einen Schnupper-Tauchkurs und hatten sehr viel Spaß sich gegenseitig kennenzulernen. Bei der Projektarbeit beschäftigten sie sich genauer mit dem Thema der Woche und präsentierten ihre Ergebnisse am letzten Abend. Die 40 Schüler*innen zeigten, wie Lernen und ein gutes Miteinander gelingen können und darüber hinaus Freude und Spaß bereiten.

Naturtage Muta

Am Montag und Dienstag, den 5. und 6. Juni 2023 verbrachten viele Erstklässler die Tage in Muta. Da das Wetter nicht so mitspielte, wie wir es uns gewünscht hatten, waren wir in der Turnhalle der Schule in Muta stationiert. Dort haben wir uns zuerst kennengelernt. Danach haben wir fächerübergreifend Mathematik, Zeichnen und Sport gemacht. Bewegung und Kennenlernen waren unser roter Faden. Mit den neuen Freunden aus Slowenien haben wir einen angenehmen Abend mit Musik und Tanz verbracht. Als Highlight machten wir ein Lagerfeuer und grillten Würstchen sowie Marshmallows. Am Dienstag

haben die Kleingruppen ihre Projekte vorgestellt und es kam schon der Zeitpunkt des Abschiednehmens, der uns sehr schwergefallen ist. Diese zwei Tage waren ein tolles Erlebnis für alle SchülerInnen.

Raika Malwettbewerb zum Thema „Zusammenhalt“

Auch dieses Jahr nahmen unsere künstlerisch begabten Schülerinnen und Schüler bei dem Malwettbewerb der Raiffeisen Bank teil. Wochenlang arbeiteten sie zusammen mit ihren Kunstlehrerinnen und -lehrern an dem Thema, das für manche gar nicht so einfach darzustellen war: „Zusammenhalt“. Trotz des schwierigen Themas schufen unsere Künstlerinnen und Künstler tolle Werke rund um Toleranz, Akzeptanz, Zusammenarbeit und Liebe.

Weitere Neuzugänge an den Schulen

Heike Krenn
Sekretariat MS u. VS

Dagmar Legen
Raumpflege MS

Anita Schuster
Raumpflege VS

Manuela Werdnig-Löscher
Raumpflege VS

Das gesamte Team des Schulclusters Arnfels wünscht allen Schülerinnen und Schülern erholsame Ferien und einen schönen Sommer!

Wir freuen uns auf ein Wiedersehen im Herbst!

BM-ALARMSYSTEME

Ing. Michael Bliem

Alarmanlagen
Videoüberwachung
Zutrittskontrolle

Web: www.bm-alarmsysteme.at
E-Mail: info@bm-alarmsysteme.at
Hotline: 0664 / 356 31 64

REISEBÜRO KOLLER BUS GMBH

Fassaden · Malerei · Anstrich
Johann Praznik KG
Malerbetrieb
Kitzelsdorf 72, A-8454 Arnfels
Tel. und Fax: +43 (0) 3452 83 262
johann.praznik@telering.at • www.praznik.at
M: +43 (0) 664 / 11 20 918
+43 (0) 664 / 31 02 875

Die 1. Elektrotechniker mit Zuverlässigkeitsgarantie
UNABHÄNGIGER VOM STROMPREIS!
Mit dem Hauskraftwerk von E3/DC und einer PV-Anlage machen Sie sich unabhängiger von steigenden Strompreisen.
SICHERHEIT | SOLAR | SMARTHOME
LANG
E3/DC PARTNER 2022
www.elektro-lang.at • Service-Hotline 0664 / 1 033 033

Schwimmbad - Dampfbad - Sauna - Whirlpool
Bädertechnik
Pool & Fun
Reinecker GmbH
office@pool-and-fun.at www.pool-and-fun.at
Beratung - Planung - Montage - Service - Zubehör
Markus Reinecker
A-8454 Arnfels Zollhausstraße 225
Tel.: +43 3455 20728 Fax: +43 3455 20738

NOCKIS
25 Jahre Pool & Fun
ab 11:00 Uhr
• TAG DER OFFENEN TÜR
• EINWEIHUNG / FESTAKT
• KINDERPROGRAMM
• HÜPFBURG
• FREIBIER, GRATIS KERNÖLBIERSPEISE und GRILLWURSTL bis 16 Uhr
• MUSIK mit DJ WILLI
NEUER BETRIEBSSTANDORT
ARNFELS
09. Sept. 2023
Konzert 21:00 Uhr / Einlass 19:00 Uhr
Ticketverkauf: Kirchenwirt Arnfels • Pool & Fun Arnfels RAIBA St.Johann • Sparkasse Arnfels
HTS BAU
AW
Raiffeisenbank Saggautal

GAS-WASSER-HEIZUNG-ÖLFEUERUNG
Freidl & Greif Ges.m.b.H.
8454 Arnfels 97
Tel. 0664-4407376

SPAR
STELZL
8453 St. Johann i. S.
Saggau 166

PRONEGG BUS
Ihr Taxi im Rebenland
A-8454 Arnfels
Eichberg-Trautenburg 64
pronegg.bus@aon.at
0664/464 16 11
BETRIEBSZEITEN
MONTAG BIS DONNERSTAG
08:00 Uhr bis 24:00 Uhr
FREITAG UND SAMSTAG
08:00 Uhr bis 02:00 Uhr
SONNTAG
10:00 Uhr bis 24:00 Uhr
Außerhalb der Betriebszeiten auf Vorbestellung!
Wir wünschen eine gute Fahrt.

UNIMARKT
Mehr für mich
Schulwaren in Kürze erhältlich! LEIBNITZER STRASSE 303, 8454 ARNFELS

Ihr Partner in Sachen Computer,
Netzwerke, Server und EDV Betreuung.
- Direkt in Ihrer Nähe -
EDV - Dienstleistungen
POSCHARNIK
Patschweg 19, 8551 Wies
Denn Computer muss nicht immer teuer sein.
Tel.: +43 (0) 720 316 090 – 0
Fax.: +43 (0) 720 316 090 – 20
Mobil.: +43 (0) 676 97 41 672
Web: www.edv-poscharnik.at
Email: office@edv-poscharnik.at