JAHRESBERICHT

2019 / 2020

NEUE MITTELSCHULE
ARNFELS

!! Alarmanlagen !!
ELEKTRO RACHOLZ
A-8453 St. Johann 11 • Tel. 03455/20740 • Fax 03455/20084
Mobil: 0664/14 28 205 • elektro@racholz.at • www.racholz.at
Elektrotechnik•Blitzschutz•Installationen•E-Geräte•Reparaturen

BÜROTEAM
KOMPETENT, ZUVERLÄSSIG UND VIELSEITIG

Wir freuen uns auf Sie...

Jürgen Armbrust und sein BÜROTEAM

Ob für das private Büro zu Hause und unterwegs oder High End lösungen von Untnehmen - wir beraten Sie gerne und finden die ideale Lösung für ihren Bedarf. Nutzen Sie unser Wissen, Service und unsere Angebote um Ihnen die Arbeit zu erleichtern.

8434 TILLMITSCH
PAULWEG 2
TEL. 0 34 52 - 71 0 17
OFFICE@BTL.AT

www.btl.at

Canon interstuhl DELL DELLAROVERE > UND MEHR
business - lösungen aus einer hand

Garten-, Land- und Forsttechnik
HARTINGER
Reparaturwerkstätte- Traktoren- Mopeds- Rasenmäher-Rasentraktoren
8453 Wuggau 24 / 03455-361
LET'S DO IT

Im Schuljahr 2012/13 habe ich die ehrenvolle Aufgabe übertragen bekommen, die „Haupt-“, „Real-“ und „Neue Mittelschule“ zu leiten.
Zwei Schultypen sind mittlerweile ausgelaufen und nur die „Neue Mittelschule“, die ab dem nächsten Jahr nur mehr „Mittelschule“ heißt, ist davon übrig geblieben. Nicht nur der Name wird ab 2020/21 leicht modifiziert, auch die innere Struktur erfährt ein kleines „Update“. So wird es nicht mehr „grundlegend“ und „vertieft“ als Notenzusatz geben und auch die 7-teilige Notenskala wird der Vergangenheit angehören. Dafür werden die Schüler ab der 6. Schulstufe entweder der neugeschaffenen Gruppe „Standard“ oder „Standard-AHS“ zugeteilt. Auch Voraussetzungen für den Übertritt in eine weiterführende Schule werden neu definiert sein.
Nun sind wir aber erst am Ende des überaus ereignisreichen Schuljahres 2019/20, und es ist auch wieder an der Zeit einen kleinen Blick sowohl zurück als auch nach vorne zu machen.
Beim Blick zurück muss man festhalten, dass dieses Schuljahr vom sog. „Corona-Virus“ beherrscht wurde. Der schulische „Lockdown“ fand Mitte März statt, und wir mussten uns innerhalb kürzester Zeit auf „Home-Schooling“ bzw. „Distance-Learning“ umstellen.
Eine enorme neue Aufgabe kam nicht nur auf die Eltern, sondern auch auf uns Lehrer zu.
Der Lehrstoff wurde nun online kommuniziert, und Woche für Woche wurde den Kindern weiteres Unterrichtsmaterial zur Verfügung gestellt. Ab Mitte Mai gibt es nun wieder Schule, wenn auch im „Schichtbetrieb“. Alle Klassen wurden in 2 Gruppen geteilt, 3 Tage Unterricht in der Schule und 2 Übungstage in der Betreuung oder zu Hause.
Besondere Hygiene im Schulhaus wie Händewaschen, Desinfizieren, Lüften und Abstandhalten sind obligatorische Maßnahmen, die zum heutigen Schulalltag gehören. Ich kann meinen Lehrerinnen und Lehrern in der Volksschule und in der Neuen Mittelschule nur gratulieren und besonderen Dank aussprechen, mit welch großem Einsatz sie diese neue Situation souverän meisterten.
Beim Blick nach vorne zeigt sich, dass sich der Generationenwechsel im heurigen Schuljahr weiter fortsetzt. Mit Ende des Schuljahres 2019/20 treten Frau Koll. HOL SR Barbara FELFER, Herr Koll. HOL Roland WEISS-REINTHALER und unser Schulwart Herr Johann STELZL sowie mit 01.10.2020 mein Stellvertreter HOL SR Franz SÖLLS in den wohlverdienten Ruhestand.
Ihnen sei für die jahrzehntelange Arbeit an unserer Schule herzlichst gedankt. Ich wünschen ihnen viel Gesundheit und eine schöne Zeit in ihrer Pension.
Auch für mich ist es nun, nach über 40 Dienstjahren, an der Zeit vom aktiven Schulleben Abschied zu nehmen. Nach den abschließenden administrativen Arbeiten des heurigen Schuljahres, werde ich in den kommenden Sommerferien meinem designierten Nachfolger, Herrn VHL Herbert KRIEBERNEGG, die Schulschlüssel übergeben und mit 01.09.2020 offiziell in den Ruhestand treten.
Daher möchte ich mich auch an dieser Stelle sehr herzlich bei all meinen Kolleginnen und Kollegen in der VS, der NMS und im FIDS, bei meiner Sekretärin, bei meinen Schulassistentinnen, bei den GTS-Betreuerinnen, bei den Eltern, beim Elternverein der VS, beim Schulwart mit seinem Reinigungspersonal und nicht zuletzt bei den Gemeinden Arnfels, Leutschach, Oberhaag und St. Johann i.S. mit ihren großzügigen Bürgermeistern für die hervorragende Unterstützung bedanken.
Sie alle waren stets um das Wohlergehen unseres wohl höchsten Gutes, unseren Schülerinnen und Schülern, bemüht.
Meinem Nachfolger sei viel Übersicht, innere Ruhe und Gelassenheit in dieser „stürmischen“ und sich ständig ändernden Zeit beschieden. Ich bin davon überzeugt, dass er die beiden Schulen gut durch den hektischen Schulalltag navigieren wird, hat er doch eine außergewöhnlich gute Mannschaft in beiden Schulen mit an Bord!
Ich wünsche allen alles Gute, viel Erfolg und Gottes Segen für die Zukunft.
Passt gut auf euch auf und bleibt gesund!

OSR Johann Held, Direktor

Impressum:
Für den Inhalt verantwortlich: Direktion der NMS Arnfels
Gestaltung: Redaktionsteam der NMS Arnfels
Umschlag - Rückseite: Valentina Passenegg, 4b

Unsere VS-Klassen

Klassenlehrer: Harald Walter
Schuleingang und Standortleitung:
Jacqueline Melmer

1.VS Klasse

ADAM POSSATH	Marie
ASTNER	Matheo
GERHOLD	Jakob
GODINA	Eileen
GRADIŠNIK	Henri
GRAH	Vanessa
HARING	Elena
JALALI	Haidar
KANGLER	Fabien
KARNER	Katharina
KLUG	Leon
MABERAD	Amin
MERSNIK	Noel
NEUKAM	Jonas
PACHERNIGG	Andre
PASCHEK	Paula
PLANINSCHITSCH	Kimberly
PÖLZL	Pia
REPOLUSK	Carla
SALAMOV	Magomed
SALAMOVA	Marjam
STELZL	Katharina
STROHMAIER	Christian

2.VS Klasse

Klassenlehrerin: Christa Muster
Sonderpädagogin: Claudia de Crinis

ADENSAM	Luca
BERNHARDT	Luca
DALNAEVA	Amina
EBERL	Valentina
GOTTLIEBER	Samantha
HEUSERER	Noah
KANGLER	Ivana
KREMSER	Larissa
KRIBERNEGG	Tristan
LIESCHNEGG	Nora
PASCHEK	Gabriel
SCHOBER	Leonie
STELZL	Matthias
TROBE	Leonie
STROHMEIER	Gabriel
ULLY	Jasmin
PÖLZL	Lena
NARAT	Julian

3. VS Klasse

Klassenlehrerin: Marlene Melmer
Betreuerin: Ulrike Stelzl

ADENSAM	Marcel
BERNHARDT	Leon
BSCHEIDER	Lukas
BUHANEC	Ivana
CIGLER	Lukas
GALLUNDER	Tobias
GERHOLD	Jonathan
HAUPTMANN	Tobias
HERNACH	Elena
KÜRBISCH	Moritz
LEDERHAAS	Alexander
LEDERHAAS	Lukas
MICHELITSCH	Helena
MOßBURGER	Carmen
PUPACHER	Elina
RUHRI	Luca
SALAMOV	Bilal
SCHMIED	Julia
SCHÖNEGGER	Jakob
STELZL	Larissa

4. VS Klasse

Klassenlehrerin: Anna Maria Eck
Assistenzlehrerin: Wilma Messner

ADAM POSSATH	Tobias
ADENSAM	Thomas
ASTNER	Irina
BERNHARDT	Nina
CHRISTÖFL	Jonas
DALNAEV	Hairulla
DENGG	Anna
FAULAND	Selina
FUCHSBICHLER	Caroline
GOSCH	Natalie
HARUTUNYAN	Eva
JALALI	Faisal
KRASSER	Mike
MABERAD	Liza
MELCHER	Marc
MÜNZER	Hannah
OSWALD	Niklas
PAPP	Benjamin
POSCHARNIK	Noah
PRATTES	Philipp
SALAMOVA	Rayana
STELZL	Johanna
TISCHLER	Leonie
WOLF	Lisa
ZEIDLER	Julia

Direktion:

Dipl. Päd. OSR HD Held Johann, BEd

LehrerInnen:

Schuleingang und Standortleitung	Jacqueline Melmer
Klassenlehrer 1. Klasse	Harald Walter
Klassenlehrerin 2. Klasse	Christa Muster
Sonderpädagogin	Claudia de Crinis
Klassenlehrerin 3. Klasse	Marlene Melmer
Betreuerin 3. Klasse	Ulrike Stelzl
Klassenlehrerin 4. Klasse	Anna Maria Eck
Assistenzlehrerin 4. Klasse	Wilma Messner
Religion	Helga Skazedonigg
Nachmittagsbetreuung	Gabriele Gaig (Leitung)
	Aloisia Baier
	Anita Heuserer
Schulwart:	Peter Robnik
Raumpflegerinnen:	Renate Vezonik
	Anni Pack

Telefon: 03455-226, Fax: 03455-6826,
E-Mail: vs.arnfels@aon.at
Homepage: http://vs-arnfels.at

Verkehrserziehung/ Polizei:

1., 2. + 3.Klasse:	Schulbeginn
4.Klasse:	„Kindersicher unterwegs“
3.Klasse:	„Hallo Auto“
4.Klasse:	Radfahrprüfung, Frühjahr 2020

Schulautonome Tage (Beschluss des Schulforums)

04.11.2020 20.03.2020 24.04.2020 22.05.2020 03.06.2020 12.06.2020

Elternsprechtage:

Sprechtag:	02.12.2020	14 – 16 Uhr
Sprechtag:	27.04.2020	14 – 16 Uhr

Weitere Termine:

Weihnachtsferien:	23.12.2020 – 06.01.2020
Schwimmen – Bad Radkersburg:	21.01.2020
Tag der offenen Tür – NMS Arnfels:	16.01.2020
Halbjahreszeugnis:	14.02.2020
Semesterferien:	17.02. – 23.02.2020
Faschingsdienstag:	25.02.2020
Frühlingsfest:	*03.04.2020**
Safety-Tour; 3. + 4. Kl.:	*04.05.2020**
„Hallo Auto“; 3. Kl.:	*20.05.2020**
Osterferien:	*06.04. – 14.04.2020**
Inklusionsspiele:	*13.05.2020**
Frühlingskonzert NMS:	*22.04.2020**
Musical Großklein (alle Klassen)	*28.04.2020**
Erstkommunion:	*21.05.2020**
Pfingstferien:	*01.06. – 03.06.2020**
Grazfahrt; 4. Klassen:	*Frühling 2020**
Bezirksrundfahrt; 3. Kl.:	*Frühling 2020**
Sporttag:	*30.06.2020**
Schulschlussfeier (Schulhof):	*03.07.2020**
Schulschluss und Jahreszeugnis:	*10.07.2020* (*entfallen auf Grund von Covid19 Maßnahmen)*
11.07.-13.09.2020	Sommerferien

Erholsame Ferien!

Das Schuljahr 2020/2021 startet mit Montag, dem 14. September 2020, um 8 Uhr!

Theaterfahrt der 1. und 2. Klasse

Am 5. Dezember 2019 fuhren die Kinder der 1. und 2. Klasse nach Leibnitz.
Im Kulturzentrum Leibnitz wurde von der Theatergruppe Traumfänger das Kinderrechte-Musiktheater „Anna und der Wolf“ aufgeführt.
Erzählt wurde, wie das Mädchen Anna nach und nach ihre Angst besiegt und wieder zu einem fröhlichen Mädchen wird.
Die Kinder tauchten in die Märchenwelt von Anna, dem Wolf, dem Froschkönig, Aschenputtel, dem 7. Geißlein und Rumpelstilzchen ein.
Sie waren eingeladen, Anna auf ihrem Weg durch den Märchenwald zu begleiten und mit ihr am Ende zu gewinnen. Gemeinsam wurde für das Gute gekämpft und gemeinsam wurde die Angst besiegt.
Das aktive Mitspielen machte den Kindern großen Spaß. Es wurde getrampelt, gesungen, gerufen und vor allem gelacht.
Nach der Vorstellung gab es für die SchülerInnen die Möglichkeit mit den Darstellern zu plaudern und Autogrammkarten signieren zu lassen.
Dieser Theatervormittag war ein tolles Erlebnis.

Besuch der Therme Bad Radkersburg

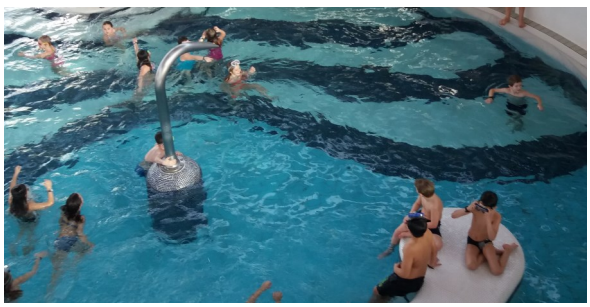

Schon längst zur Tradition geworden, ist die jährliche Fahrt nach Bad Radkersburg. Im Jänner, wenn draußen normalerweise noch der Schnee liegt, wenn die Minustemperaturen fast den Atem gefrieren lassen, dann fahren wir in die Therme. Der Badebereich mit der Rutsche nach draußen, ist nur für uns reserviert. Dementsprechend laut ist es in der domartigen Halle. Aber der Lärm stört nicht, denn wohlig warm ist das Wasser, und das Badevergnügen kennt keine Grenzen. Nur für die Kinder der ersten Klasse ist diese Situation noch etwas unübersichtlich. Zu welcher Gruppe gehöre ich, wo ist mein Liegeplatz, wo muss ich hin, wenn ich muss, wo ist mein Spind? Das sind nur einige der Fragen, die sich die Kleinen stellen.
Aber was soll‘s? Es geht doch nur um den Badespaß. Und der ist da, und der soll nicht aufhören, bis … Ja bis wir wieder nach Hause fahren müssen. Das alljährliche Chaos in den Garderoben der Therme ist längst Legende. Im Bus werden so manche Abenteuer des Tages nachbesprochen, und wenn alle Kräfte geschwunden sind, schlafen die Schäflein ein und träumen von der Rutsche und vom Strudel und … In Arnfels angekommen bleiben die Freude und der Spaß, den die Kinder an diesem Tag hatten und hoffentlich auch in den nächsten Jahren wieder haben werden. Großer Dank gilt den Müttern, die uns den Tag über bei der Beaufsichtigung der Kinder unterstützt haben!

Besuch der Kinder-HTL

Am 21. November besuchte die 3. Klasse der Volksschule die HTL in Kaindorf. Die HTL Schülerinnen und Schüler hatten wieder sehr interessante Stationen für die Kinder vorbereitet. Die Volksschülerinnen und Volksschüler konnten ihr Können in der Elektro-, Löt- und Schleifwerkstatt unter Beweis stellen. Dabei wurden sie von den Lehrpersonen und Schülerinnen und Schülern der HTL professionell unterstützt. Die bereits seit mehreren Jahren andauernde Kooperation zwischen der Volksschule Arnfels und der HTL Kaindorf ist eine große Bereicherung für den Erfahrungsschatz aller Schülerinnen und Schüler.

Die freiwillige Fahrradprüfung

Das Fahrradfahren mit Herrn Pichler!
Für mich waren das die besten Tage. Es war so lustig. Am ersten Tag hatte Frau Eck kein Fahrrad dabei, da haben wir aber nur „Vorranggeben und wie man sich auf der Straße verhält“ geübt. Am zweiten Tag hatte unsere Lehrerin auch ein Fahrrad dabei und wir sind auf der Straße gefahren.
DAS WAREN DIE BESTEN ZWEI TAGE!!!!!! Anna Dengg

Die Radfahrprüfung war mit dem Herr Pichler sehr lustig, es hat viel Spaß gemacht. Er hat die Verkehrszeichen uns genau erklärt. Zum Glück hatten wir schönes Wetter. Wir sind mehrmals die Prüfungsstrecke abgefahren. Natalie Gosch

Als wir das erste Mal das Fahrrad mit in die Schule nahmen, hatte ich ein wenig Angst, aber es war nicht so schlimm. Ein paar Tage später hatten wir die Fahrradprüfung, mir ging es sehr gut dabei. Einen Tag darauf übten wir die Strecke für die Prüfung. Unsere Lehrerin war auch mit dabei. Es war sehr lustig und mir hat es Spaß gemacht. Am 25. Juni haben wir die Fahrradprüfung. Ich freue mich schon sehr darauf. Leonie Tischler

Das Interview während des Corona-Lockdowns

Wie geht es euch zu Hause? Ist euch langweilig?
Hannah: Es ist langweilig, aber manchmal schreibe ich Freunden/innen und Verwandten mit dem Handy. Ich bastle oft, bin viel im Freien und übe viel mit dem Cello.
Samantha: Mir ist nicht langweilig. Ich spiele auch im Freien, manchmal auch mit Freundinnen, aber nur mit Abstand. Deshalb spielen wir gerne Verstecken. In der Wohnung spiele ich Nintendo oder Playmobil.
Andre´: Mir ist auch nicht langweilig. Manchmal fahre ich mit dem Traktor (Rasenmähertraktor), das macht mir sehr viel Spaß.
Was nervt euch zur Zeit am meisten?
Hannah: Dass ich immer zu Hause bin. Schön langsam gehen mir die Bastelideen aus.
Samantha: Mich nervt auch, dass ich immer zu Hause bleiben muss.
Andre´: Ich möchte gerne wieder mit der Familie wegfahren.
Was fehlt euch am meisten?
Hannah: Mir fehlt meine restliche Familie. Wir können keine Geburtstage usw. gemeinsam feiern.
Samantha: Mir fehlt mein kleiner Cousin Maximilian. Auch meine Freundin Leonie sehe ich sehr selten. Das ist schade.
Andre´: Mir fehlen die Ausflüge mit der Familie so sehr!
Was wünscht ihr euren Mitschülern/innen?
Hannah, **Samantha** und **Andre´**gemeinsam: BLEIBT GESUND UND BIS BALD IN DER SCHULE!

1a NMS Klasse

Klassenvorstand:
Barbara Felfer
Tatjana Ulbl

1 Dominik Buhanec
2 Selina Cwienk
3 Matthias Komar
4 Katharina Pronegg
5 Melina Pommer
6 Marlies Kumpitsch
7 Hannah Poschauko-Schlager
8 Marcel Kager
9 Michael Kangler
10 Jan Theißl
11 Melissa Pucnik
12 Hanna Schwarzl
13 Katharina Koinegg
14 Isabella Steininger

1b NMS Klasse

Klassenvorstand:
Rosamunde Mörth

1 Sebastian Schober
2 Florian Hauptmann
3 Sarah-Michelle Kreuzer
4 Tanja Possat
5 Jennifer Reichwein
6 Sebastian Godina
7 Selma Friedberger
8 Lea Trummer
9 Michelle Ploj
10 Selima Dalnaeva
11 Nina Gruber
12 Katrin Gaich
13 Ruth Ninio-Selzer
14 Laura Strohmeier
15 Sebastian Stelzl

2a NMS Klasse

Klassenvorstand:
Monika Neukirchner
Simone Poscharnik

1 Jonas Weisch
2 Tobias Koller
3 Tobias Pommer
4 Jakob Hernach
5 Philip Schanner
6 Alexander Primus
7 Romana Kangler
8 Noah Marx
9 Selina Moser
10 Angelique Mali
11 Jonas Weisch
12 Selina Rauter
13 Hanna Strohmeier
14 Jessica Kangler
15 Christina Sojnik
16 Nadine Weisch
17 Florian Zenz
Rothschedl Jana
Leon Krammer
Sandro Paulitsch

2b NMS Klasse

Klassenvorstand:
Roland Weiß-Reinthaler
Dajana Bosnjak

1 Angelo Legen
2 David Harutunyan
3 Georg Schmid
4 Nico Bernhardt
5 Simon Mailova
6 Nico Ploj
7 Alexander Fuchsbichler
8 Sebastian Werdnig
9 Gabriel Prassnik
10 Simon Schönegger
11 Michael Gaisch
12 Julia Oswald
13 Melanie Schuster
14 Laura Gosch
15 Elisabeth Krampl
16 Michelle Sauer
17 Pia Prattes
Nebel Luis

3a NMS Klasse

Klassenvorstand:
Franz Stelzl
Heidrun Schweiger

1 Marcel Kürbisch
2 Dominik Tieber
3 Muslim Magaev
4 Laura Hofer
5 Emma Lierzer
6 Tobias Danko
7 Tanja Ehmann
8 Sophie Hofer
9 Silvano Wieser
10 Lena-Marie Brasser
11 Lena Mailova
12 Micah Felipe
13 Alina Marauli
Andras Cseri
Florian Vugrincic

Assistenz: Silvia Kriebernegg

3b NMS Klasse

Klassenvorstand:
Gabriele Holler

1 Sebastian Koinegg
2 Elias Reiterer
3 Niklas Treißmann
4 Raphael Reiterer-Haas
5 Lukas Kumpitsch
6 Manuel Pölzl
7 Anna Stelzl
8 Christina Schmid
9 Leon Pommer
10 Anja Marx
11 Sandra Krainz
12 Stefanie Berdnik
13 Hanna Jauschnegg
Carina Lesjak
Lena Strohmeier

4a NMS Klasse

Klassenvorstand:
Hannes Waltl

1 Jan Heuserer
2 Jana Fink
3 Dominik Krajnikar
4 David Moßburger
5 Florian Sekolovnik
6 Julian Peitler
7 Fabian Kangler
8 Ricart Vezonik
9 Melanie Flucher
10 Marcel Pronegg
11 Jennifer Hammer
12 Magdalena Taschner
13 Silvio Gorsche
14 Daniel Prassnik
15 Marie Poschauko-Schlager
16 Hannah Oswald
17 Carolina Ungvari

Assistenz: Monika Strauß

4b NMS Klasse

Klassenvorstand:
Marianne Asel

1 Jasmin Lindner
2 Vanessa Paschek
3 Helena Gruber
4 Lena Gallunder
5 Valentina Passenegg
6 Jana Ulbing
7 Simone Vesonik
8 Martina Koller
9 Simon Schwarz
10 Simon Temmel
11 Heidi Riboli
12 Lara Vezonik
Sandro Tynnauer
Lukas Haibl

Wir wünschen unseren Schulabgängern
alles Gute und viel Erfolg für ihren weiteren Weg!

Direktion:

Dipl. Päd. SR HD Held Johann, BEd	Direktor der NMS Arnfels, Schulbahnberater, M, PC, BOBI

LehrerInnen:

Dipl. Päd. VHL Asel Marianne	Lerndesigner, E, ME
Prof. Mag. Bošnjak Dajana	M, BU
Dipl. Päd. SR Felfer Barbara	BSPM-Verantwortliche, BE-Verantwortliche, RK-Referentin, D, BSPM; BE
Dipl. Päd. VLfWEuHW Hautzinger Josefine	D, EH und TxWe-Kustodin, TxWe, EH, Nebenschule: VS St. Johann i. S., NMS Leutschach
Prof. Mag. Marina Herischko	E, GS
Dipl. Päd. HOL Holler Gabriele	TeWe-Kustos, Verantwortliche für Schulmilch, M, TeWe
Dipl. Päd. VHL Holzschuster Margit	E, BSPM, Bezirkspersonalreserve
Dipl. Päd. SR Körbler Ernst	Koordinator der Schulpartnerschaft mit Šentilj, D, BU, ME, GS, SLO, Nebenschule: NMS Gamlitz
Dipl. Päd. VHL Kriebernegg Herbert	Fachkoordinator – Deutsch, ME-Verantwortlicher, D, ME
Dipl. Päd. HOL Mörth Rosamunde	Verantwortliche für "Gesunde Schule", M, GS
VHL Neukirchner Monika, BEd	PC-Kustos, M, EH

Dipl. Päd. VRL Perstel Maria	R, Nebenschule: NMS Leutschach a. d. W.
Mag. Poscharnik Simone	zugewiesen vom BORG Deutschlandsberg, D
VSL Schweiger Heidrun	Koordinatorin für i-Klassen, Inklusion, Stammklasse: 3ai
HOL SR Sölls Franz	M, GS Fachkoordinator-Mathematik, Medien-Kustos,
HOL Sölls Susanne	D, BE, E, F
Dipl. Päd. HOL Stelzl Franz, BEd	Fachkoordinator Englisch, Lehrwart für Kindertennis, Fußball, E, ME
VSL Ulbel Tatjana	Integration
Dipl. Päd. VHL Waltl Johannes	BSPK-Verantwortlicher, Schülerliga-Fußball, Redakteur für den Jahresbericht, D, BSPK
Prof. Mag. Wurzinger Denise	D, BU, BU-Kustode
HOL Weiß-Reinthaler Roland	GW-Kustode, M, GS, GZ, IT

Betreuer:

Kriebernegg Silvia	Schulassistenz - 3a
Strauß Monika	Schulassistenz - 4a

Ruhestände:

HOL Dipl.Päd. Eva Gergely	seit 01.12.2019
HOL Dipl.Päd. Lippnegg-Johansen Bente	seit 01.12.2019

Ein herzlicher Dank gilt an dieser Stelle auch unserem stets zuverlässigen Reinigungspersonal Roswitha Jahrbacher, Aloisia Kröll sowie unserem Schulwart Johann Stelzl und dem „neuen“ Schulwart Peter Robnik für die ausgezeichnete Zusammenarbeit!

Ebenso bedanken wir uns hier auch bei „Meki“ Waltl für die tägliche Gesunde Jause, die wir pünktlich zur großen Pause kaufen konnten!

08.09.2019	Ende der Sommerferien
09.09.2019	Schulbeginn 2019/20; Schulkonferenz
10.09.2019	Fachkonferenzen; Ausgabe der Schulbücher
12.09.2019	Halbtagswandertag
13.09.2019	Eröffnungsgottesdienst
19.09.2019	Räumungsübung
24.09.2019	Fotograf
30.09.2019	Naturparkschulen: „Apfel-Sammelaktion“
30.09. - 01.10.2019	1. Klassen Projekt „Lernen lernen“
02.10.2019	Impfaktion 5. + 6. Schulstufe
04.10.2019	4. Klassen Bildungsmesse in Leibnitz
08.10.2019	Konferenz
11.10.2019	Jugendcoaching für Schüler im 9./10. Schuljahr: Fr. Mag. M. Teltscher
15.10.—17.10.2019	4. Klassen Berufspraktische Tage
22.10.2019	1.- 4.Klassen Jugendsicherheitsmesse
01.11.2019	Allerheiligen– schulfrei
04.11.2019	Schulautonom frei
06.11.2019	Schulforum
03.12.2019	Schülerligafußball (Sporthalle Leibnitz)
04.12.2019	Schulbahnberatung für die Eltern der Schüler der 7./8. Schulstufe
09.12.2019	1. + 2. Klassen Opernfahrt Graz - Kindermusical
10.12.2019	Elternsprechtag 14:00 - 17:00 Uhr
11.12.2019	Raika - NMS - Fußball Cup (Sporthalle Leibnitz)
17.12. - 19.12.2019	1. Klassen Kreativprojekt
17.12.2019	Weihnachtskonzert Šentilj
18.12.2019	Weihnachtsgottesdienst, Weihnachtskonferenz
21.12. - 06.01.2020	Weihnachtsferien
15.01.2020	Schulbahnberatung für die Eltern der 4. Schulstufe der VS Arnfels, VS St. Johann und VS Oberhaag
16.01.2020	Tag der offenen Tür 08:00 - 12:00 Uhr
20.01. - 24.01.2020	4. Klassen Wienwoche
27.01. - 31.01.2020	2. Klassen Skikurs
10.02.2020	Halbjahreskonferenz
14.02.2020	Semesterschluss: Verteilung der Schulnachrichten
15.02. - 23.02.2020	Semesterferien

25.02.2020	Faschingsdienstag
27.02.2020	Ski– und Snowboardmeisterschaften (Weinebene)
19.03.2020	Landespatron Josefstag - schulfrei
20.03.2020	Schulautonom frei
03.04.2020	*Ostergottesdienst**
04.04. - 14.04.2020	Osterferien
15.04. - 17.04.2020	*Musikworkshop in Deutschlandsberg**
22.04.2020	*Frühlingskonzert in Arnfels**
24.04.2020	Schulautonom frei
28.04.2020	*Elternsprechtag**
29.04.2020	*Rock for Kids-Konzert**
01.05.2020	Staatsfeiertag
05.05.2020	Konferenz
05.05. - 08.05.2020	*3. Klassen Projektwoche St. Gilgen**
13.05.2020	*4. Klassen Inklusionssporttag**
15.05. - 20.05.2020	*Sprachwoche Krk**
21.05.2020	Christi Himmelfahrt
22.05.2020	*Schulautonom frei**
26.05.2020	*Schulforum **
30.05. - 02.06.2020	Pfingstferien
03.06.2020	Schulautonom frei
08.06. - 09.06.2020	*4. Klassen Naturtage mit Muta**
11.06.2020	Fronleichnam
12.06.2020	*Schulautonom frei**
16.06.2020	*Bezirkssportfest (Leibnitz Freizeitzentrum)**
16.06. - 19.06.2020	*1. Klassen Projektwoche Klagenfurt**
01.07.2020	Schlusskonferenz
02.07.2020	*Bezirksschwimmtag (Schwimmbad Leutschach)**
07.07.2020	*Halbtagswandertag**
08.07.2020	*Schlussgottesdienst** *(*entfallen auf Grund von Covid19 Maßnahmen)*
10.07.2020	Jahreszeugnisverteilung
11.07. - 13.09.2020	Sommerferien

Erholsame Ferien!

Das Schuljahr 2020/2021 startet mit Montag, dem 14. September 2020, um 8 Uhr!

JuSiM – Jugendsicherheitsmesse

23 (Einsatz-)Organisationen für die Sicherheit von 500 SchülerInnen

Der Verein GROSSE SCHÜTZEN KLEINE, der Lenkungsausschuss des kindersicheren Bezirks Leibnitz, die Marktgemeinde und die NMS Arnfels luden diese Woche zur JuSiM_2019 Fachmesse für Jugendsicherheit. 23 (Einsatz-)Organisationen verwandelten den Bereich rund um die Markthalle, das Lehrlingsheim und die Grenzlandsporthalle für rd. 500 SchülerInnen aus Arnfels und Umgebung zu einem „Schlaraffenland“ für Jugendsicherheit.

SicherheitsexpertInnen aus den verschiedensten Lebensbereichen standen den MessebesucherInnen mit ihrem Fachwissen zur Verfügung. Zusätzlich wurden vielfältige Vorträge und Workshops angeboten. Spannende Interaktionsmöglichkeiten und Vorführungen rundeten das Angebot ab. Die Themenpalette reichte von Bewegung & Koordination, über Erste Hilfe, Brandbekämpfung, Unfall-, Sucht- & Gewaltprävention, Sicherheit im Netz, im Straßenverkehr und beim Umgang mit Tieren bis hin zu Selbst- & Zivilschutz. Ziel der JugendSicherheitsMesse war es, das Gefahrenbewusstsein der jungen Generation zu schärfen und damit die Zahl der Unfälle zu senken.

Die Hausherren Bürgermeister Karl Habisch und NMS-Direktor Johann Held freuten sich, die JuSiM heuer nach Arnfels gebracht zu haben. Besonderer Dank gilt neben allen Mitwirkenden auch RR Harald Schwarz und RR Heinz Zechner von der Bildungsregion Südweststeiermark für die Unterstützung unserer Jungendsicherheits-arbeit. Neben den 500 Mädchen und Burschen und deren PädagogInnen überzeugten sich auch zahlreiche Ehrengäste wie Bezirkshauptmann Dr. Manfred Walch vom breiten Messeangebot.

Tag der offenen Tür

Am Donnerstag, dem 16. Jänner, fand in der NMS Arnfels der Tag der offenen Tür statt, an dem die VolksschülerInnen der vierten Klassen aus Arnfels, Oberhaag und St. Johann i. S. ihre kommende Ausbildungsstätte kennen lernen sollten. In kleinen Gruppen konnten die SchülerInnen einzelnen Unterrichtseinheiten beiwohnen und sich über die möglichen Unterrichtsgegenstände und Schwerpunkte informieren, wobei sie natürlich auch schon selbst am Unterrichtsgeschehen mitwirken bzw. aktiv teilnehmen konnten. Eine gesunde Schuljause durfte natürlich nicht fehlen.

Projekt „Lernen lernen“

Am 30. 09. und 01.10.2019 fand das Projekt der ersten Klassen zum Thema „Lernen lernen“ statt.
Dass der Faktor Zeit beim Lernen eine sehr wichtige Rolle spielt, soll für alle erkennbar sein. Lernzeit und Freizeit sollen ein Erfolg steigerndes Wechselspiel ergeben, und daher sind Zeitpläne nützlich und hilfreich.
Aus verschiedenen Blickwinkeln wurden den Kindern Möglichkeiten zum leichteren Lernen aufgezeigt.

Kreativwoche der 1. Klassen – „Advent und Weihnachten“

28 Kinder der 1. Klassen beschäftigten sich in der letzten Woche vor Weihnachten intensiv mit dem Thema „Advent und Weihnachten“. Auf vielerlei Arten konnten die Schülerinnen und Schüler ihr handwerkliches Geschick beweisen und ihrer Kreativität freien Lauf lassen. Billetts auf verschiedene Arten, Nudelengerl, Schachteln mit weihnachtlichem Inhalt und der Bau einer Weihnachtskrippe standen genauso am Programm wie Bewegung und Tanz. Leider fiel der Besuch der Weihnachts-krippe aufgrund eines Zwischenfalls auf der Autobahn und der damit verbundenen Sperre ins Wasser. Aber die Aufführung des Musicals „Pünktchen und Anton“ entschädigte sie einigermaßen.
Allen Kindern und Lehrern sei für das aufwändige und sehr engagierte Arbeiten herzlichst gedankt!

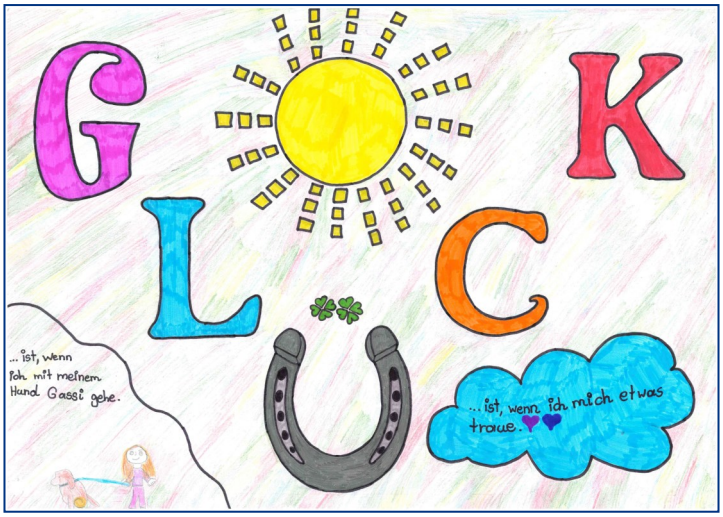

Jennifer Reichwein, 1b

Ploj Michelle, 1b

Katharina Koinegg, 1a

Nina Gruber,1b Urlaub

Marlies Kumpitsch, 1a

Melissa Pucnik, 1a

Schikurs der 2. Klassen

Vom 27. bis 31. Jänner fand die Wintersportwoche für die SchülerInnen der 2. Klassen im Schigebiet Murau / Kreischberg statt. Das Quartier wurde im JUFA Murau bezogen, mit der Murtalbahn ging es dann täglich zum Kreischberg, wo die Anfänger das Schifahren erlernten wie auch die Fortgeschrittenen ihr schifahrerisches Können verbessern konnten. Bei herrlichen Bedingungen – toller Schnee und angenehmes Wetter – verliefen die fünf Tage wie im Fluge. Der einzige Wermutstropfen war der krankheitsbedingte Ausfall einiger Schüler!

Kreatives Schreiben – Die 2a reflektiert die Coronazeit

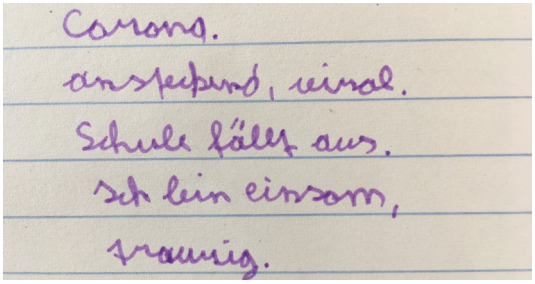

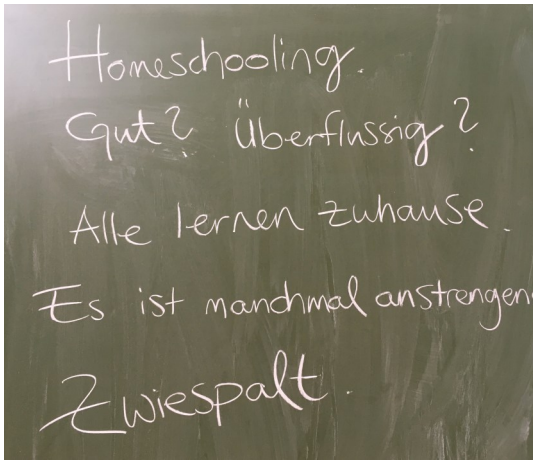

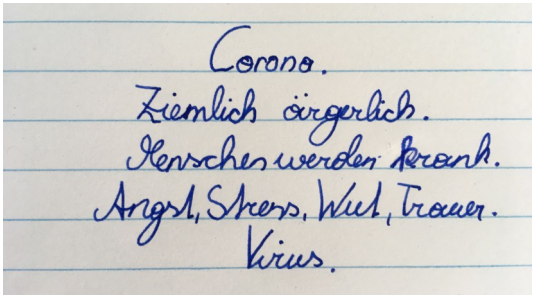

Nach langen Wochen des *Homeschoolings* und *Distance Learnings* sowie der sozialen „Abstinenz“ von Freunden, MitschülerInnen, LehrerInnen und Schule, starteten die SchülerInnen der NMS Arnfels am 18.5.2020 von neuem in das laufende Schuljahr. Die 21 SchülerInnen der 2a Klasse nahmen das lang ersehnte Wiedersehen und den Austausch mit den MitschülerInnen auch zum Anlass, die Coronazeit zu reflektieren. Wie war diese Zeit für mich? Was war schön, was weniger? Habe ich etwas vermisst oder auch mal Angst verspürt? Was könnte auch nach der Krise so bleiben?

Diese und andere Fragen beantworteten die SchülerInnen im Rahmen des Deutschunterrichts in Form eines „Corona-Steckbriefes“, der bei genauerem Hinsehen ein jugendliches Stimmungsbild dieser besonderen Zeit liefert. So lässt sich deutlich herauslesen, wie sehr die SchülerInnen ihre Freunde und sogar die Schule vermisst haben. Als großes „Geschenk“ der Coronazeit sehen die Zweitklässler vor allem die Zeit mit der Familie. Auch die freie Einteilung des Alltags – und der Schlafenszeiten – wird gelobt. Dem Fernunterricht stehen die SchülerInnen mit gemischten Gefühlen gegenüber, je nach technischen Möglichkeiten und Know-How im digitalen Bereich. Diese Haltung wird auch in den kreativen „Elfchen“ der 2a-SchülerInnen deutlich. Was nach der Corona-bedingten Schulschließung bleibt, ist das Bewusstsein, dass man in schwierigen Situationen zusammenhalten muss und dass jede Krise auch ihre positiven Seiten hat. An dieser Stelle ein großes Lob für das Mitwirken und Durchhaltevermögen der SchülerInnen während dieser schwierigen Zeit!

Georg Schmied, 2b

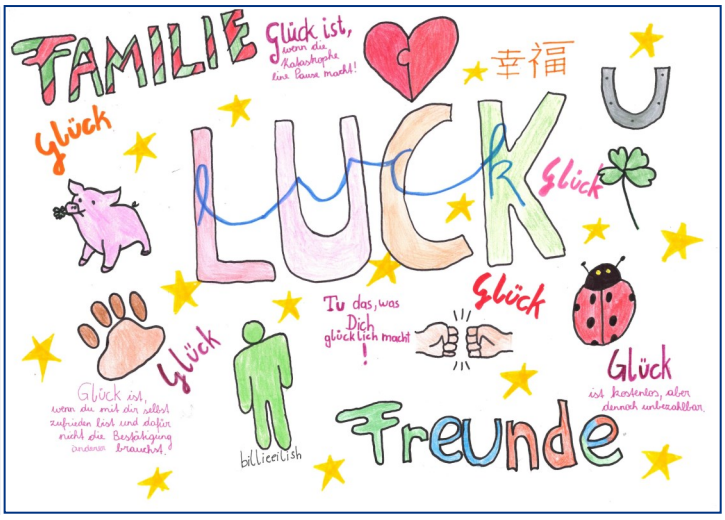

Jana Rothschedl, 2a

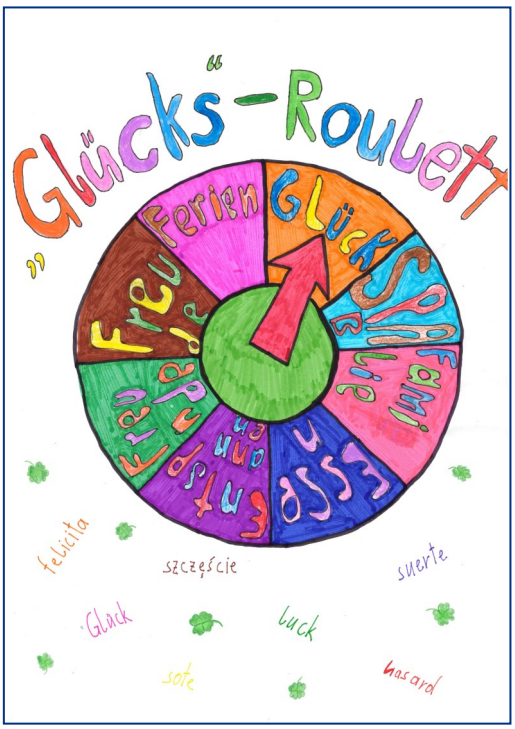

Jakob Hernach, 2a

Nina Gruber, 1b

Pia Prattes, 2b

Steinkellner Tobias, 2a

3. Klassen

Projekt „Erwachsenwerden“

Vom 10.-14. Februar nahmen die SchülerInnen der 3ab am Projekt **„Den Horizont erweitern – Erwachsenwerden“** teil. Dabei wurden Themen der Berufsorientierung und der VIVID - Suchtprävention behandelt.
Bei der Berufsorientierung ging es um Fähigkeitsprofile, persönliche Werte, Berufsfelder als erste Orientierungsmöglichkeit und Erwartungen zur Berufswahl.
Im Rahmen der Berufsorientierung unternahmen die Klassen eine Exkursion zur Kleinen Zeitung nach Graz. Aufgrund der Corona Virus bedingten Absage des ORF-Landesstudios besuchten wir alternativ eine Backstage Führung des Opernhauses Graz.
Den Schwerpunkt der Suchtprävention bildete das Thema Nikotin. In diesem Zusammenhang setzten sich die Schüler*innen mit Freundschaft, Rollenbildern, Selbstbewusstsein, Verantwortung und Gründen, nicht mit dem Rauchen zu beginnen, auseinander.
Die SchülerInnen arbeiteten interessiert an diesem Projekt mit.

Hausarbeiten im „Homeoffice“

Viele Aufgaben und Tätigkeiten gilt es im gemeinsamen Haushalt zu erledigen, damit sich alle in der Familie wohl fühlen. In der Zeit des „Homeoffice“ zeigten unser SchülerInnen viel Geschick in den verschiedensten Bereichen der Hausarbeit. Es wurde fleißig geputzt, gekocht, aufgeräumt, die Wäsche versorgt und der Rasen gemäht.

Wie wichtig das richtige Händewaschen ist, um sich vor Infektionen und Bakterien zu schützen, wurde anhand eines Merkblattes präsentiert und praktisch umgesetzt.

Ernährung und Haushalt

Hände richtig waschen:

Schritt 1: Hände nass machen

Schritt 2: gründlich mit Seife einseifen, Handflächen, Handrücken, Daumen, Fingerzwischenräume und Fingerkuppen

Schritt 3: Hände abspülen

Schritt 4: Hände abtrocknen, entweder mit eigenem Handtuch oder Wegwerftücher

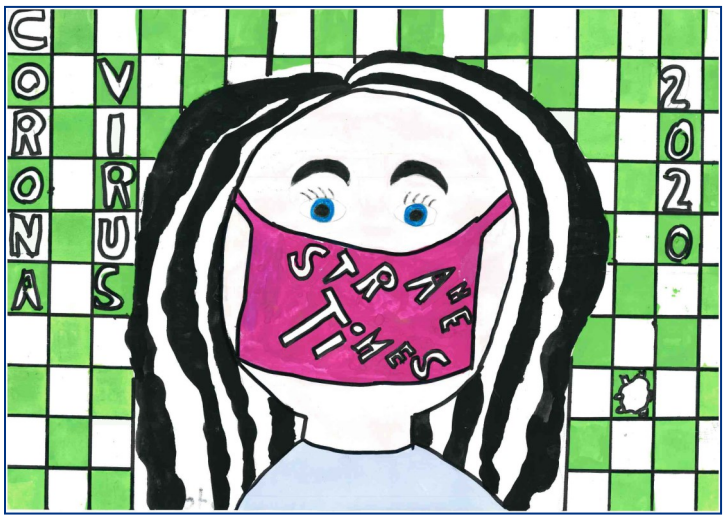

Anna Stelzl, 3b Corona

Pia Prattes, 2b Corona

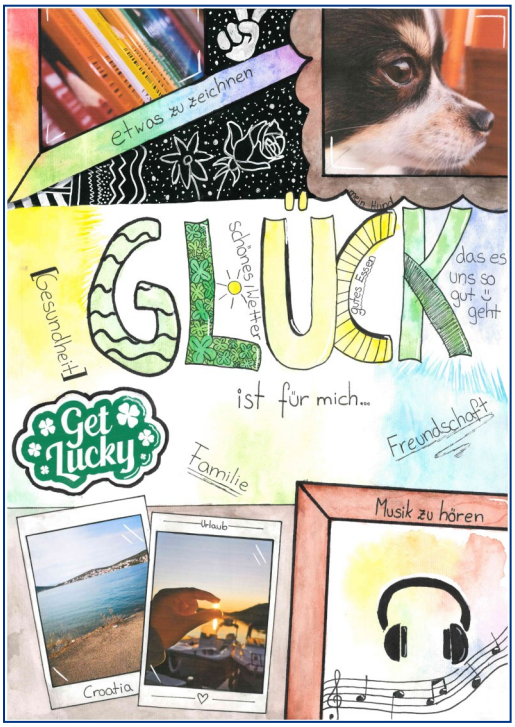

Hanna Jauschnegg, 3b

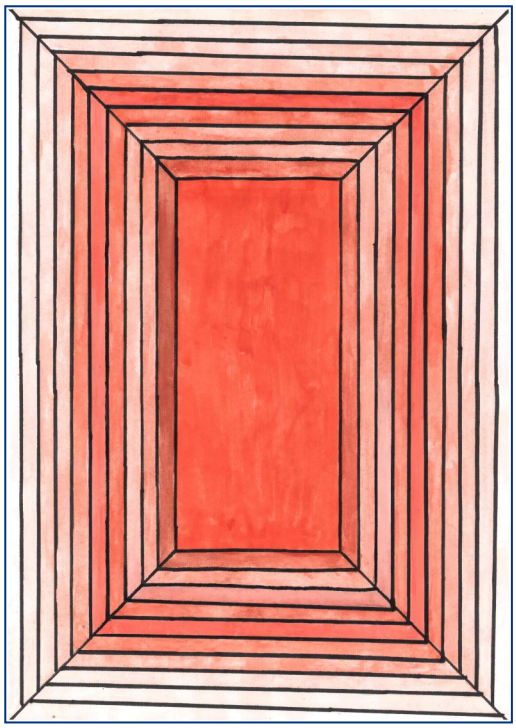

Hanna Jauschnegg, 3b Raumillusionen

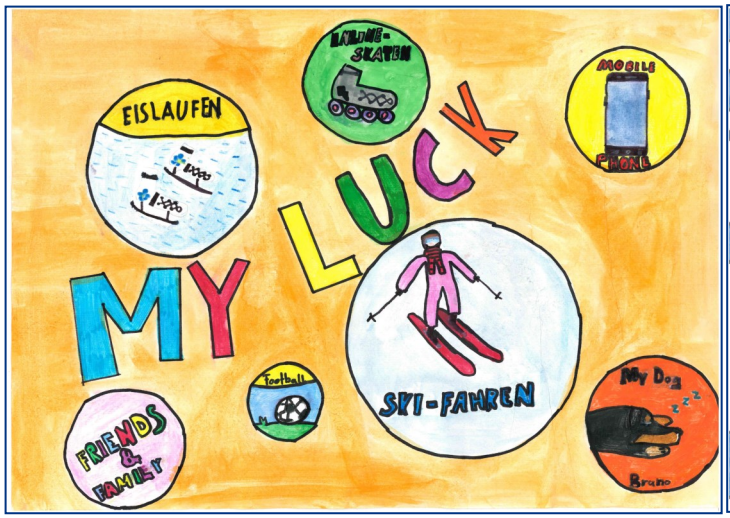

Stefanie Berdnik, 3b

Hanna Jauschnegg, 3b Corona

4. Klassen

Vorbereitung auf die Berufswelt

Im Rahmen der Berufsorientierung besuchten die Schüler der 4a Klasse das AMS in Leibnitz, wo sie viel über die Aufgaben und Inhalte des BFI erfuhren.
Die Möglichkeiten Fragen über verschiedene Ausbildungsmöglichkeiten zu stellen, einen Eignungstest zu machen und Informationen über Lehrstellenangebote einzuholen, wurden rege genutzt.
Mit zwei Trainerinnen wurden die Regeln für ein erfolgreiches Bewerbungsgespräch erarbeitet und auch durchgespielt. Dabei konnten die Schüler sowohl in die Rolle des Bewerbers, als auch des Chefs schlüpfen.

Berufspraktische Tag der NMS Arnfels

Vom 15. bis 17. Oktober 2019 konnten die Schülerinnen und Schüler der vierten Klassen in den unterschiedlichsten Berufssparten Erfahrungen sammeln. Sowohl der „Vorbereitungstag“ mit Experten aus der Wirtschaft als auch die Erlebnisse in den Betrieben unterschieden sich wesentlich von den Aufgaben und Verpflichtungen, die die Schüler sonst im Schulalltag zu bewältigen haben. Alle Schüler waren mit Begeisterung dabei, einige wollten gar nicht mehr in das schulische Alltagsleben zurückkehren. Von den verantwortlichen Betreuern und Lehrherrn gab es großes Lob für unsere Schülerinnen und Schüler. Ein großer Dank gilt allen Unternehmen bzw. Institutionen, die unsere Schüler aufgenommen und während der Schnuppertage betreut haben.

Berufsorientierung

Berufsorientierung und Berufsinformation (BOBI) werden in der NMS Arnfels besonders in der vierten Klasse als sehr wichtig erachtet. Aus diesem Grund werden mit den SchülerInnen immer wieder Betriebe besucht oder auch Betriebe in der Schule vorgestellt. Mitte Februar hatten die SchülerInnen die Möglichkeit, die Fa. Umdasch in Leibnitz im Zuge einer Betriebsbesichtigung genau kennen zu lernen und Informationen für einen weiteren Berufsweg in diesem Betrieb einzuholen. Danach bestand auch noch die Möglichkeit, etwas über das Aufgabengebiet des AMS zu erfahren.

Wienwoche

Im Rahmen der Aktion „Lerne deine Bundeshauptstadt kennen“ begaben sich die SchülerInnen der 4. Klassen am 20. Jänner nach entsprechender Vorbereitung auf die Wienwoche. Neben dem offiziellen Besuchsprogramm wie Stadtrundfahrt, Stephansdom, Hofburg oder Schloss Schönbrunn blieb auch noch Zeit für ein individuelles Programm wie Haus des Meeres oder eine Zeitreise in die Vergangenheit von Wien (Timetravel). Vor der Rückreise nach Arnfels wurde noch mit einer ORF-Besichtigung ein Zwischenstopp durchgeführt, bevor man – etwas müde – am Nachmittag Arnfels erreichte.

Erste Hilfe Kurs – 4.Klassen

19 Schülerinnen und Schüler der vierten Klassen absolvierten an zwei Wochenenden unter der Leitung von Frau Bianca Zweidick, BEd, einen Erste Hilfe Grundkurs. Die Organisation lag in bewährter Weise in den Händen der RK-Referentin der Schule, Frau HOL SR Barbara Felfer.

Sammlungen an der NMS

Sammlung für die Lebenshilfe

Am Montag, dem 22.01.2019 fand in der NMS Arnfels die Übergabe der Sammlungsergebnisse von € 1.350.- für die Lebenshilfe statt.
Jene Schüler, die in ihren Klassen am meisten gesammelt hatten, überreichten an die Verantwortlichen der Lebenshilfe Arnfels den Scheck. Dafür gab es kleine, selbstgebastelte Geschenke für die Schüler.

Sammlung für die Krebshilfe

Die zweite Sammlung in der NMS Arnfels wurde für die Kinderkrebshilfe in Graz durchgeführt. Das Endergebnis beträgt 1.400,-.
Herzlichen Dank an alle SchülerInnen!

Konzerte in Šentilj und Arnfels

Am Dienstag, den 17. Dezember 2019 folgten viele der Einladung der Schulen Šentilj und Arnfels zum traditionellen Weihnachtskonzert im Kulturhaus in Šentilj/Slowenien. Das Programm wurde vom Kleinkinderchor von Šentilj eingeleitet. Anschließend verzauberte der Jugendchor der Partnerschule Šentilj unter der Leitung von Helene Juršič die Zuhörer mit warmen, harmonischen Klängen.
Nun füllte sich die Bühne mit Šentiljer und Arnfelser Schülerinnen und Schülern. Die Arnfelser Chorschüler wurden von Frau Marianne Asel musikalisch abgestimmt. Gemeinsam erklang nun raumfüllend „Music has brought us together“.
Das Schulorchester der NMS Arnfels unter der Leitung von Herbert Kriebernegg ließ nun seine Instrumente zur Melodie „Als in der Nacht jenes Wunder geschah“ erklingen.
Sehr festlich ging es weiter bis zum finalen Abschluss – alle gemeinsam: beide Schulchöre und das Schulorchester mit den Nummern: „Down in Bethlehem“ und „Waiting for the Lord“.

Weihnachtsfeier an der NMS Arnfels

„Herr Schulwart, Herr Schulwart Stelzl, dringend in die Kanzlei kommen – Mäusealarm – da springen ein paar … herum. Mäusefallen mitbringen. Herr Schulwart dringend! …“, hört man aus dem Schullautsprecher nach dem *Eröffnungstanz „Marys Boychild“,* dargeboten von den Schülerinnen der 1. Klasse unter der Leitung von Frau Barbara Felfer. *„Die Weihnachtsmaus ist sonderbar“* ist das Thema der diesjährigen Weihnachtsfeier an der NMS Arnfels. Eine Stunde lang können Schüler, Eltern, Lehrer, und Gäste Lieder, Texte, Musikstücke hören, die vom Schulchor, der Schulband, von Schülerinnen und Schülern der Schule vorgetragen werden.
Die Zuhörer staunen, was der Schulchor unter der Leitung von Frau Marianne Asel und das Schulorchester unter der Führung von Herrn Herbert Kriebernegg einzeln und im Zusammenspiel an Darbietungen zum Besten geben. Die beiden Moderatorinnen Valentina Passenegg und Lena Gallunder führen mit lustigen, heiteren und besinnlichen Gedanken durch die Weihnachtsfeier, unterstützt werden sie von Manuel Pölzl, Christina Schmid und Hanna Jauschnegg.

Kreativität = Biologie
Passt nicht? Falsch gedacht!

Kreativ kann man nicht nur in Zeichnen oder Werken sein. Kreativität ist stets überall gefragt, auch in einem naturwissenschaftlichen Fach wie Biologie und Umweltkunde. Deswegen konnten Schülerinnen und Schüler ihre künstlerischen Fähigkeiten auch in Biologie unter Beweis stellen und produzierten fantasiereiche Steckbriefe zu verschiedenen Tieren, ja sogar ein Elfchen zum Kuckuck gibt das Wichtigste über diesen Schmarotzer wieder!

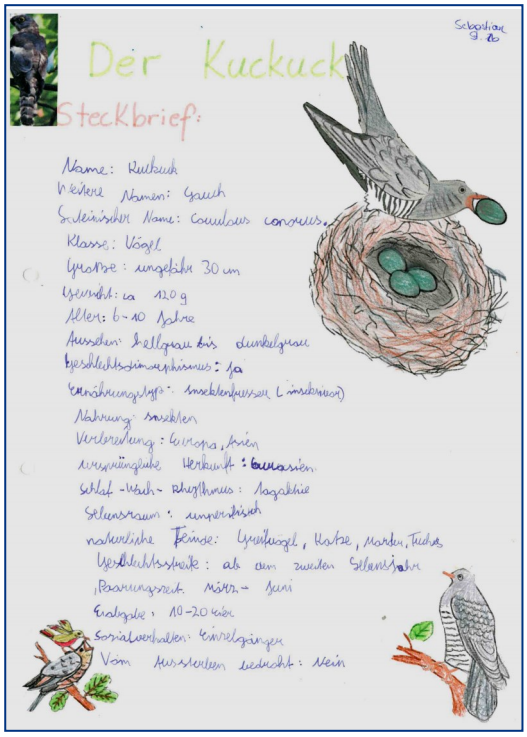

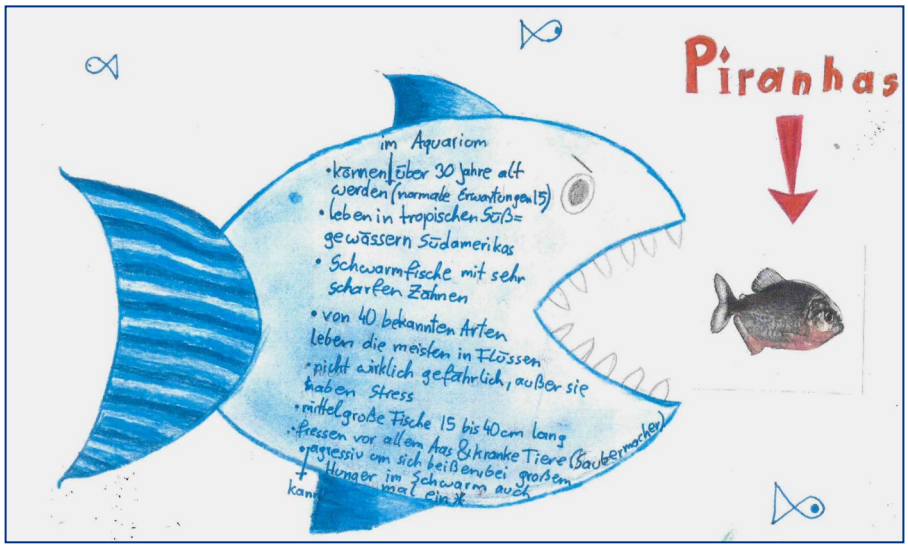

Technikkurse für die SchülerInnen

Im Schuljahr 2019/20 bot das TZA (Technik Zentrum Arnfels) wieder Technikkurse für die SchülerInnen der NMS Arnfels an. Die TeilnehmerInnen hatten die Möglichkeit, Technikluft zu schnuppern und ihr handwerklich - technisches Geschick unter Beweis zu stellen. Diese Technikkurse sollten den Jugendlichen ermöglichen, einen Einblick in das Berufsbild des KFZ-Technikers zu erhalten. Die SchülerInnen der vierten Klassen zeigten besonderes Interesse an den angebotenen Technikkursen: Zweiradtechnik und Motortechnik.

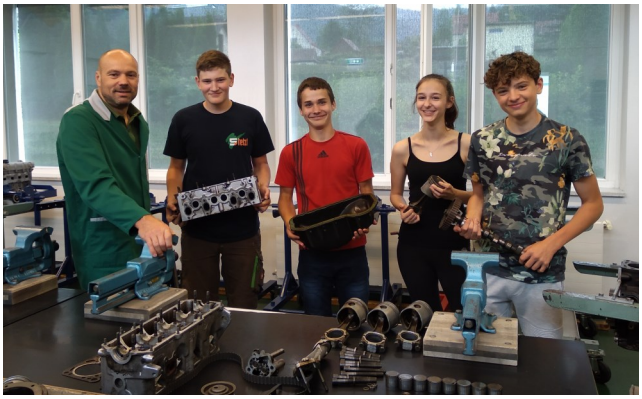

Fußball in der NMS Arnfels

Schülerliga-Mannschaft

Schülerliga-Vorrundenturnier
Einen gelungenen Start in die Schülerliga-Saison schafften die Spieler und Spielerinnen der NMS Arnfels wieder auf Bezirksebene. Im Vorrundenturnier in Arnfels gelang der NMS Arnfels im ersten Spiel gegen die NMS Gleinstätten ein 2:0 Erfolg (Torschütze: Niklas Treißmann). Im zweiten Spiel verlor die Mannschaft gegen die NMS Straß mit 0:6. Im Frühjahr hat die Schülerliga-Mannschaft der NMS Arnfels die Möglichkeit, in einem Qualifikationsspiel zum Aufstieg ins Bezirksfinale.

Hallenfußball-Turnier: Futsal

Schulmannschaft
Ganz gut schlug sich die Schulmannschaft der NMS Arnfels am 11.12.2019 beim 29. Raiffeisen Futsal-Hallenfußballturnier in der Sporthalle Leibnitz. Zwar war die Leistung in allen Spielen des Grunddurchganges eine gute, jedoch durch unnötige Fehler wurde leider eine bessere Platzierung vergeben. Somit endete die Futsal-Meisterschaft für die Schüler der NMS Arnfels mit dem 5. Platz.

Schülerliga
Ebenso spielerisch konnte das Schülerliga-Team der NMS Arnfels größtenteils überzeugen, doch auch hier fehlten im Abschluss die letzte Konsequenz und auch das nötige Glück.

Bezirks-Schimeisterschaften

Sehr erfolgreich waren die SchülerInnen der NMS Arnfels bei den Bezirks-Schimeisterschaften am 27. Februar 2020 auf der Weinebene. Von den neun gestarteten SchülerInnen erreichten Simon Schönegger einen 2. Platz, Fuchsbichler Alexander einen 4. Platz, Lukas Haibl einen 5. Platz und David Moßburger einen 6. Platz.
Ein herzlicher Dank an alle SchülerInnen, die sich immer wieder bereit erklären, an sportlichen Wettkämpfen teilzunehmen!

Zum Schluss

Meistersinger an der NMS

Der Meistersinger ist ein Gütesiegel für steirische Schulen, die vorbildliche Schulchorarbeit leisten und gute Bedingungen für Schulchöre schaffen. Verliehen wird das Gütesiegel seit dem Jahr 2011 vom Chorverband Steiermark und dem Landesschulrat für Steiermark an Volksschulen, NMS und höhere Schulen. Das Prädikat ist für ein Jahr gültig.
Auch der Schulchor der NMS Arnfels unter der Leitung von Marianne Asel erhielt in diesem Schuljahr wieder diese Auszeichnung.

Unsere Junglehrer

Name: **Dajana Bošnjak**

Alter: 25

Mathematik & Biologie und Umweltkunde

Mein Name ist Dajana Bošnjak und ich unterrichte seit dem Schuljahr 2019/20 das Fach Mathematik an der NMS Arnfels. Geboren bin ich in Bad Ischl, doch inzwischen lebe ich seit 15 Jahren in der schönen Steiermark bzw. Graz, wo ich auch mein Lehramtsstudium abgeschlossen habe. An der NMS Arnfels durfte ich mein erstes Dienstjahr als Lehrerin starten. Dort wurde ich sehr herzlich aufgenommen. Ich freue mich bereits auf das nächste Schuljahr und eine weitere gute Zusammenarbeit mit meinen Kollegium und den Schülern/Innen.

Name: **Denise Wurzinger**
Alter: 25
Wohnort: Graz
Deutsch, Biologie und Umweltkunde
Ich heiße Denise Wurzinger und seit dem Schuljahr 2019/20 unterrichte ich die Fächer Deutsch sowie Biologie und Umweltkunde an der NMS Arnfels.
Gebürtig aus der wunderschönen Südoststeiermark führte mich mein Weg an die Karl-Franzens-Universität nach Graz. Dort studierte ich die letzten fünf Jahre und fand nach Abschluss des Studiums direkt die passende Anstellung für mich in der NMS Arnfels. Vom ersten Tag an wurde ich herzlichst ins Kollegium aufgenommen und von den Schülerinnen und Schülern mit Adleraugen beäugt. Nun freue ich mich auf die zukünftige Zeit und all den weiteren Erfahrungen und Herausforderungen, an denen ich wachsen kann.

Name: **Marina-Elisabeth Herischko**
Alter: 24
Wohnort: Graz
Englisch & Geschichte, Sozialkunde und Politische Bildung
Mein Name ist Marina-Elisabeth Herischko und ich unterrichte seit Dezember 2019 die beiden Fächer Englisch und Bewegung und Sport an der NMS Arnfels.
Ich komme ursprünglich aus Leutschach, bin dann aber aufgrund meines Studiums vor fünf Jahren nach Graz gezogen und habe mein Lehramtsstudium an der Universität Graz letztes Jahr abgeschlossen. Da ich früher selbst die NMS Arnfels besucht habe, hat es mich umso mehr gefreut, dass ich hier nun mein erstes Dienstjahr absolvieren darf. Ich wurde von den Kollegen und Kolleginnen sehr freundlich aufgenommen und freue mich bereits auf das nächste Schuljahr.

„Ach ja, es war aber auch lustig in der NMS: Faschingsdienstag“

In den wohlverdienten Ruhestand

Mit Ende dieses Schuljahres finden an den Pflichtschulen in Arnfels große personelle Veränderungen statt.
Pädagogen, die bereits mehrere Generationen von Kindern durch die Volksschule bzw. Hauptschule / Realschule/ Neue Mittelschule begleitet haben, verabschieden sich aus dem aktiven Schuldienst und treten in den verdienten Ruhestand.
Helga Skazedonigg, seit September 1983 Religionslehrerin in Arnfels, verlässt die Volksschule.
Von der Neuen Mittelschule begeben sich Direktor Johann Held, in Arnfels seit 1990, Barbara Felfer und Franz Sölls, beide Lehrer in Arnfels seit ihrem ersten Diensttag im September 1979, sowie Roland Weiß-Reinthaler, aktiv in Arnfels seit November 1979, in Pension.
Seit Jänner 1992 ist Johann Stelzl Schulwart in Arnfels. Auch er tritt mit Ende des Schuljahres den Ruhestand an.
HOL Dipl.Päd. Eva Gergely und HOL Dipl.Päd. Lippnegg-Johansen Bente, Lehrerinnen der NMS Arnfels, haben ihre aktive Zeit an der NMS ebenso beendet und sind ab 1. Dezember in den Ruhestand getreten. Wir wünschen beiden alles Gute für den neuen Lebensabschnitt!

Trafik - Lottoannahmestelle

Schulbuchhandel

Manfred Wiedner

Kirchplatz 45
8454 Arnfels

Tel: 0664/8696442

SPAR

RAIFFEISEN. DEIN BEGLEITER.

Raiffeisenbank Arnfels

CHECK DIR DEINEN ZEUGNIS-BONUS.

Hol dir dein Raiffeisen Jugendkonto mit gratis JBL TUNE 560BT Headphones und sichere dir zusätzlich bei Kontoeröffnung 3,- Euro pro Einser mit deinem Jahreszeugnis 2020.

BM-ALARMSYSTEME

Ing. Michael Bliem

Alarmanlagen
Videoüberwachung
Zutrittskontrolle

Web: www.bm-alarmsysteme.at
E-Mail: info@bm-alarmsysteme.at
Hotline: 0664 / 356 31 64

Fassaden • Malerei • Anstrich

Johann Praznik
Malermeister
Mobil: 0664/ 11 20 918
0664/ 31 02 875

A-8454 Arnfels • Kitzelsdorf 72
Tel.: 034 55/ 67 12 oder 034 52/ 83 262
e-mail: johann.praznik@telering.at • www.praznik.at

Das Glück der Freundschaft